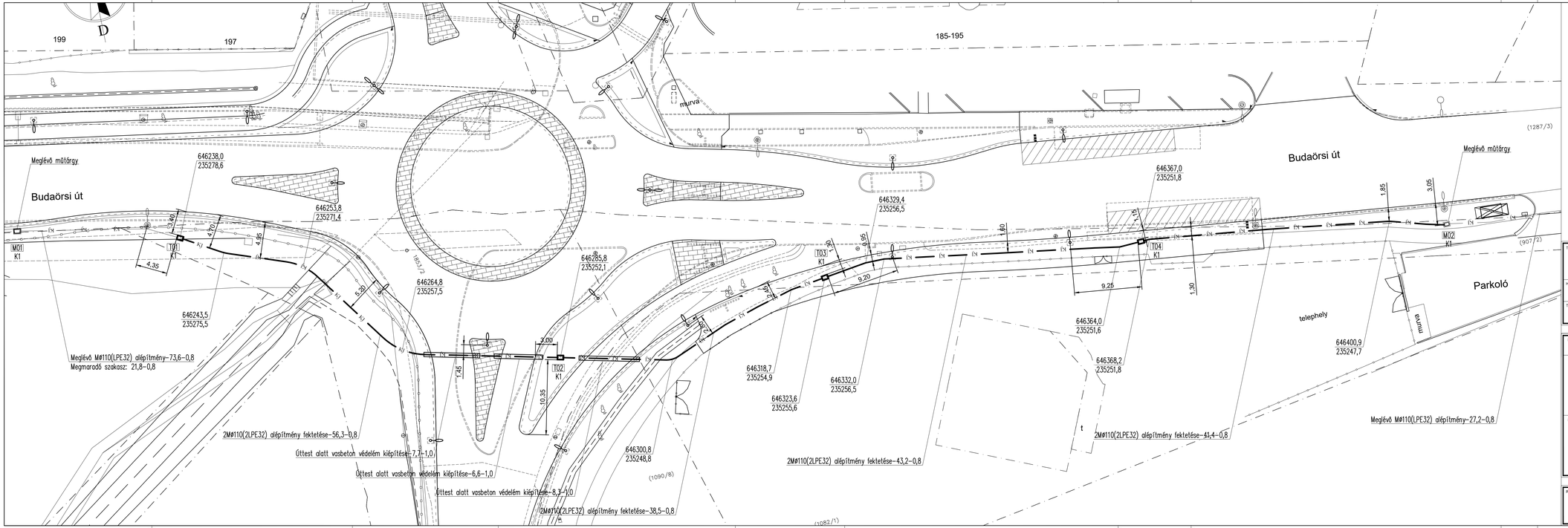

Jelmagyarázat

KJ — KJ	meglévő közúti jelző alépítmény
KJ — KJ	tervezett közúti jelző alépítmény
	meglévő közúti jelző műtárgy
	tervezett közúti jelző műtárgy

TERV MEGNEVEZÉSE
Budapest, XI. kerület Budaörsi út - Lépés utca - Kőérberki út - Rétalja lejtő csomópontjának útépítés és vízelvezetés engedélyezési és kiviteli terve

HELYSZÍN
1112 Budapest, Budaörsi út - Lépés utca - Kőérberki út - Rétalja lejtő csomópont

TERV TÍPUSA
KIVITELI TERV/CONSTRUCTION PLAN

MUNKASZÁM
928/07/2017

MEGRENDELŐ
Budapest Főváros XI. kerület Újbuda Önkormányzata
1113. BUDAPEST, BOCSKAI ÚT 39-41.

SZAKÁGI TERVEZŐK
TETRA-COM Kft.
Tanácsadó és Mérnöki Iroda
1083 Budapest, Práter utca 29/a. Tel: 385-0900
e-mail: tetracomkft@gmail.com

TERVEZŐ KÉPVISELŐJE
SUBA GÁBOR
ÜGYVEZETŐ IGAZGATÓ

FELELŐS TERVEZŐ
HORVAI FERENC
Mérnyisz:01-6340

DÁTUM
2020. március

SZAKÁG
FORGALOMIRÁNYÍTÁSI HÁLÓZAT ÁTALAKÍTÁSA

LÉPTÉK
M=1:250

RAJZMÉRET
5A4

RAJZSZÁM
928_07_FIR_103_01

RAJZ MEGNEVEZÉSE:
ÉPÍTÉSI HELYSZÍNRAJZ

SZAKÁG			TERV TÍPUS	RAJZSZÁM		REVÍZIÓ
F	I	R	K	0	3	1