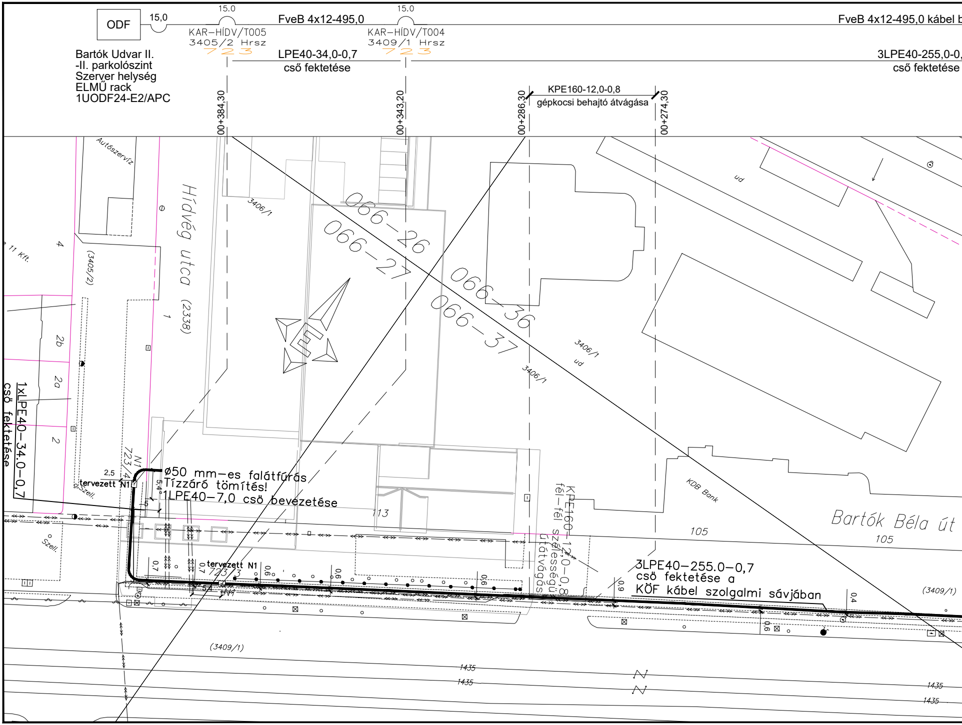
ODF
15,0
15.0
FveB 4x12-495,0
15.0
FveB 4x12-495,0 kábel b
KAR–HÍDV/T005
3405/2 Hrsz
723
KAR–HÍDV/T004
3409/1 Hrsz
723
Bartók Udvar II.
-II. parkolószint
Szerver helység
ELMŰ rack
1UODF24-E2/APC
LPE40-34,0-0,7
cső fektetése
3LPE40-255,0-0,
cső fektetése
KPE160-12,0-0,8
gépkocsi behajtó átvágása
00+384,30
00+343,20
00+286,30
00+274,30
Autószerviz
Hídvég utca
(2338)
1
4
(3405/2)
2b
2a
2
11 Kft.
3406/1
066–26
066–27
066–36
066–37
3406/1
ud
3406/1
ud
1xLPE40–34.0–0,7
cső fektetése
N1
723/4
2,5
tervezett N1
Szell.
ø50 mm–es falátfúrás
Tízzáró tömítés!
1LPE40–7,0 cső bevezetése
5,4
5
113
KPE160–12,0–0,8
fél–fél szélességű
útátvágás
KDB Bank
Bartók Béla út
105
105
tervezett N1
723/3
0,7
0,7
0,6
0,6
0,6
0,9
0,4
0,6
3LPE40–255.0–0,7
cső fektetése a
KÖF kábel szolgalmi sávjában
(3409/1)
(3409/1)
Szell.
1435
1435
1435
1435

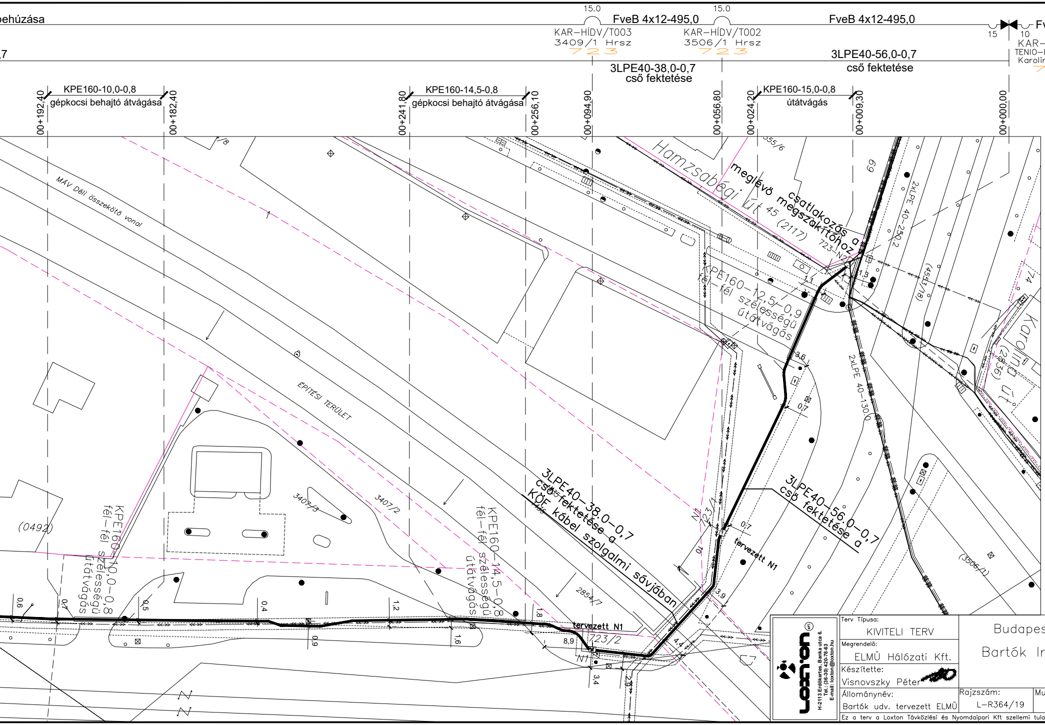

behúzása
,7
15.0
FveB 4x12-495,0
15.0
FveB 4x12-495,0
15
10
Fv
KAR–HÍDV/T003
3409/1 Hrsz
723
KAR–HÍDV/T002
3506/1 Hrsz
723
KAR–
TENIO–
Karolin
3LPE40-38,0-0,7
cső fektetése
3LPE40-56,0-0,7
cső fektetése
KPE160-10,0-0,8
gépkocsi behajtó átvágása
KPE160-14,5-0,8
gépkocsi behajtó átvágása
KPE160-15,0-0,8
útátvágás
00+192,40
00+182,40
00+241,80
00+256,10
00+094,90
00+056,80
00+024,20
00+009,30
00+000,00
MÁV Déli összekötő vonal
Hamzsabégi út 45 (2117)
meglévő csatlakozás a megszakítóhoz
723 N2
69
2xLPE 40-230,2
(4553/18)
74
Karolina út (2836)
KPE160-12,5-0,9
fél-fél szélességű
útátvágás
2xLPE 40-130,6
ÉPÍTÉSI TERÜLET
3407/3
3407/2
(0492)
KPE160-10,0-0,8
fél-fél szélességű
útátvágás
KPE160-14,5-0,8
fél-fél szélességű
útátvágás
3LPE40-38,0-0,7
cső fektetése a
KÖF kábel szolgalmi sávjában
3LPE40-56,0-0,7
cső fektetése a
tervezett N1
tervezett N1
2854/7
723/1
723/2
N1
(3506/1)
1,3
1,1
3,6
0,7
0,7
3,9
4,4
8,9
3,4
2,9
0,6
0,7
0,5
0,4
0,9
1,2
1,6
1,8

Terv Típusa:
KIVITELI TERV
Megrendelő:
ELMÜ Hálózati Kft.
Készítette:
Visnovszky Péter
Állománynév:
Bartók udv. tervezett ELMÜ
Rajzszám:
L-R364/19
Mu

Budapes
Bartók In

Loxton Kft.
H-2113 Erdőkertes, Banka utca 6.
Tel.: (36-30) 420-78-63
E-mail: loxton@loxton.hu

Ez a terv a Loxton Távközlési és Nyomdaipari Kft szellemi tula

veB 1x24-meglévő ELMŰ optika

-HÍDV/001
B6–S4–12–N
na utca 69.
23

Jelmagyarázat:

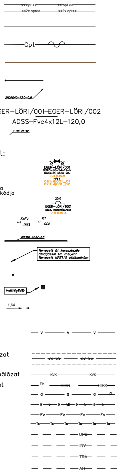

<<opt>>
<<2x opt>>
Opt
2HDPE40-13,0-0,8
EGER–LŐRI/001–EGER–LŐRI/002
ADSS–Fve4x12L–120,0
1 LPE 25-12
10
10
EGER–LŐRI/001
TENIO–B6–S4–12–N
Kossuth utca 26.
73558
HP:4
01|1:8|001_01
02|1:4|001_02
20,0
EGER–LŐRI/T001
utca, házszám,hrsz
75663
SzFv
–003
K1
–006
KPE110–12,0/–0,8
Tervezett út keresztezés
átvágással 1m mélyen!
Tervezett KPE110 védőcső:9m
Indítógödör
1,64
v
<<>>
KVK
Eh
HIRK
G
Fv
Te
UPC
INV
TRA
AH

meglévő optikai kábel:
T_alépítménycső
T_légkábel
T_mikrócső
T_alépítménycső_efi
T_alépítménycső_felirat
T_optikai_kábel_felirat
T_alépítménycső_efi_felirat

Kötöszerelvény felirat:

kábeltartalék hossz
kötéskód
kötés típusa
kötés cím
oszlop /akna sorszám
lefedett HP szám
első szintű osztó típusa, kódja
második szintű osztó típusa, kódja

Tartalék felirat:
T_alépítmény_megszakító
Alépítmény védőcső
Alépítmény védelem megírás
Alépítmény jelző marker
Kutató gödör, útátfúrás
pallérméretezés

vízvezeték hálózat
1kV–os KIF Elmü hálózat
10–20kV–os KÖF Elmü hálózat
megjelölt szolgalmi sávjával
Közvilágítási 1KV–os Elmü hálózat
Hírközlési kábel Elmü hálózat
gázvezeték hálózat
csatorna hálózat
távfütö hálózat
Magyar Telekom hálózat
UPC Magyarország hálózat
Invitel hálózat
NSN TraffiCom hálózat
Antenna Hungária hálózat

st XI. ker. Bartók Béla út.

odaház II. optikai ellátása

Építési helyszínrajz

nkaszám:	Méretarány:	Kelt:
190801	1:500	2019.08

jdona. Felhasználásához a Loxton Kft írásos engedélye szükséges