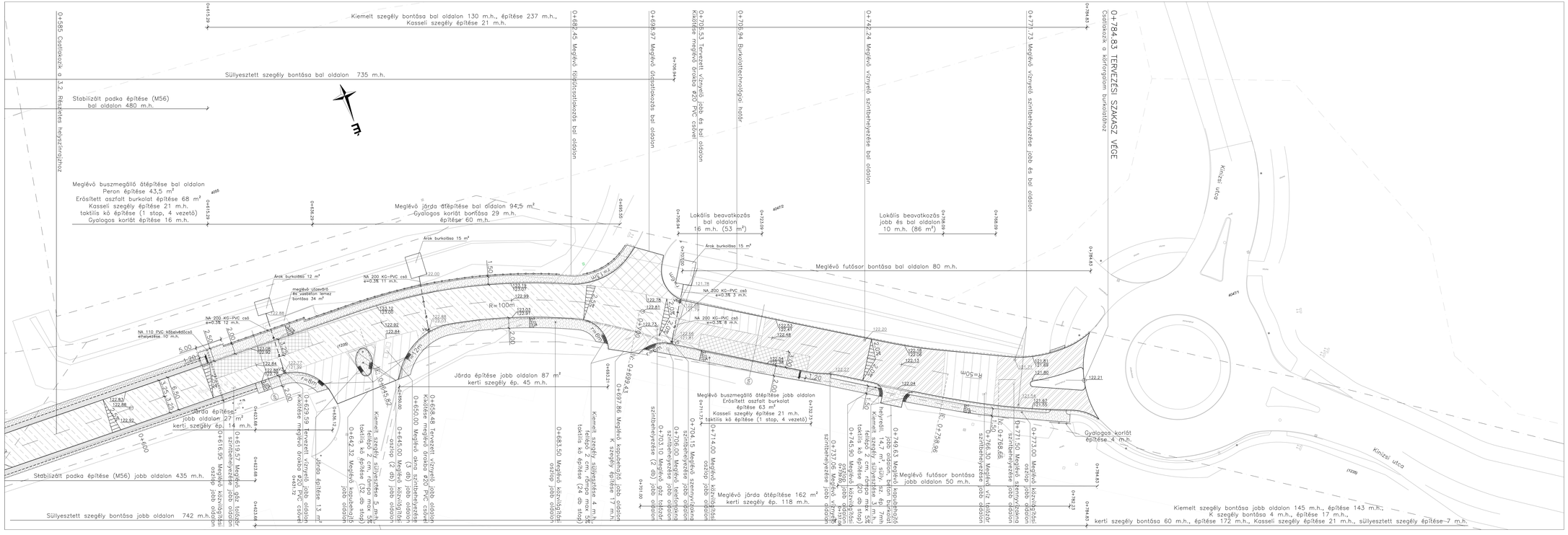

Jelmagyarázat

- Tervezett burkolatszél
- Tervezett burkolt padka
- Padka építése
- Kiemelt szegély építése
- Kiemelt szegély süllyesztése
- Kasseli szegély építése
- K szegély építése
- Süllyesztett szegély építése
- Kerti szegély építése
- (1) Teljes pályaszerkezet-csere
- (4) Aszfalt burkolat építése, 4 cm
- (6) Tervezett burkolatmegerősítés, 5 cm (5%-ban lokális burkolatjavítás, (7) rétegrend alapján
- (8) Tervezett/átépítendő aszfalt burkolat
- (9) (10) Tervezett erősített aszfalt burkolat (bal oldal/jobb oldal)
- (13) Átépítendő beton burkolat
- (15) (17) Lokális javítás 0+706.94 km sz-ig: 4+7 cmm 0+706.94 km sz-től: 5+7 cm
- (20) Tervezett/átépítendő járdaburkolat
- Tervezett stabilizált padka
- (5) Tervezett burkolt padka
- Tervezett vízgyűjtő/tisztítóakna bekötéssel
- Tervezett taktilis kövek
- Meglévő víz/gáz tolózár
- Meglévő tűzcsap
- Meglévő vízmérőakna
- Meglévő telefonakna
- Meglévő közvilágítási oszlop
- Meglévő szennyvízakna
- (M) Mintakeresztszelvény helye

VIA FUTURA Mérnöki, Tanácsadó és Szolgáltató Kft.	Veszprémi Iroda 8200 Veszprém, Noszlop köz szám nélkül Tel.: 88/704-747, Fax: 88/704-742 E-mail: vafutura@vafutura.hu		KIVITELI TERV
Tárgy:	Fővárosi útfelújítások előkészítése, tervezés - III. ütem 3. rész XI. kerület Repülőtéri út felújítása Körberki út - benzinkúti körforgalmi csp. között	Ügyvezető:	Rajzméret: 0,59 m2
		Felelős tervező:	Méretarány: M=1:250
Szakág:	ÚTÉPÍTÉS, VÍZÉPÍTÉS, FORGALOMTECHNIKA	Tervezői:	Dátum: 2019.01.07.
Alkotórész:	Részletes helyszínrajz 0+585 - 0+784.83 km szelvények között	Ellenőr:	Verziószám: **1854/2**
Megjegyzés:	RUNWAYS Budapest Közút Zrt.	Irányító Műszaki Szervezetért:	Rajszám: 3.3.
			Ez a terv a VIA FUTURA Kft. készítette.

Via Futura Kft. a KÖZÉP-DUNÁNTÚLI TERVEZŐI KLASZTER tagja

180006 | FUJ | KT | RE | ÚT — | HE | 003 | 01 | 19 | 01 | 07