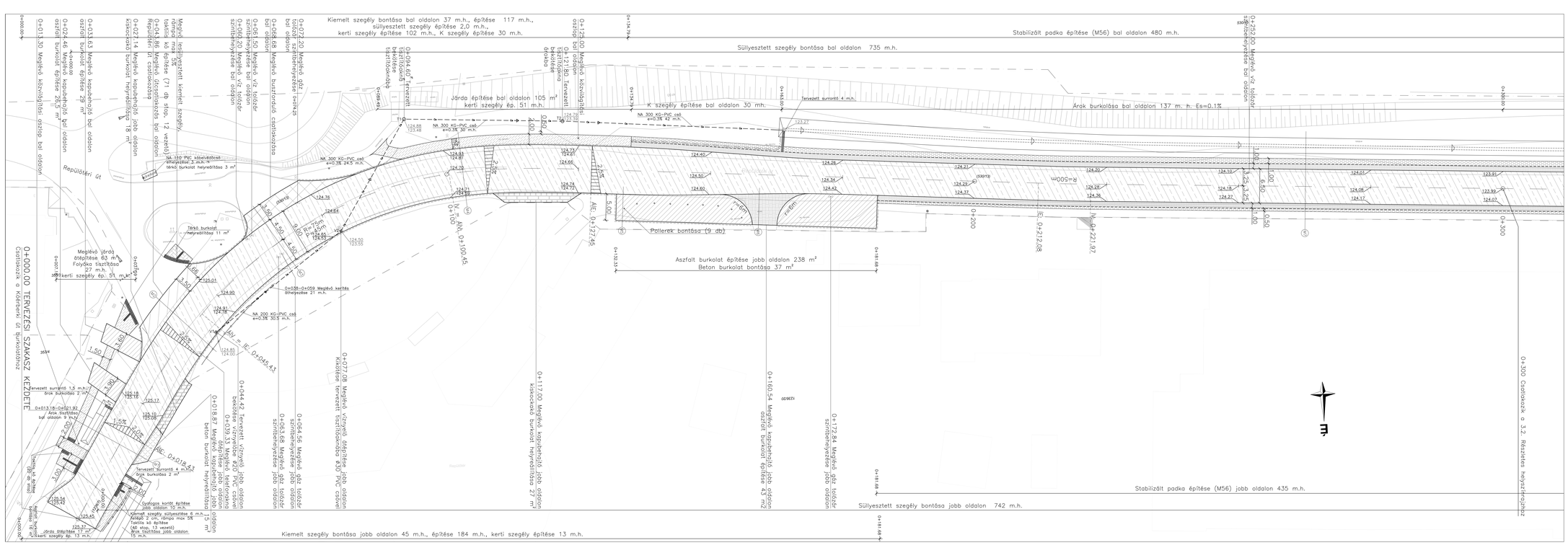

Jelmagyarázat

- Tervezett burkolatszél
- Tervezett burkolt padka
- Padka építése
- Kiemelt szegély építése
- Kiemelt szegély süllyesztése
- Kasseli szegély építése
- K szegély építése
- Süllyesztett szegély építése
- Kerti szegély építése
- ① Teljes pályaszerkezet-csere
- ④ Aszfalt burkolat építése, 4 cm
- ⑤ Tervezett/átépítendő aszfalt burkolat
- ④ Tervezett erősített aszfalt burkolat
- ③ Átépítendő beton burkolat
- ① Átépítendő térkő burkolat
- ⑤ Tervezett burkolatmegerősítés, kopó- és kötőrétegi építés
- ② Tervezett/átépítendő járdaburkolat
- ② Átépítendő kiskockakő burkolat
- Tervezett stabilizált padka
- ③ Tervezett burkolt padka
- Tervezett surrantó
- Tervezett víznyelő/tisztítóakna bekötéssel
- Tervezett taktilis kövek
- Meglévő víz/gáz tolózár
- Meglévő tűzcsap
- Meglévő víznyelőakna
- Meglévő telefonakna
- Meglévő közvilágítási oszlop
- Meglévő szennyvízakna
- M1 Mintakeresztszelvény helye

VIA FUTURA Mérnöki, Tanácsadó és Szolgáltató Kft.	Veszprémi Iroda 8200 Veszprém, Hoffer Ámos sétány 2. Tel.: 88/794-747, Fax: 88/794-500 E-mail: viafutura@viafutura.hu	Szerlap	KIVITELI TERV
Tárgy: Fővárosi útfelújítások előkészítése, tervezés - III. ütem 3. rész XI. kerület Repülőtéri út felújítása Kőérberki út - benzinkúti körforgalmi csp. között		Ügyvezető: Lenzi Szabó	Rajzméret: 0,59 m2
		Főtervező: Lenzi Szabó	Méretarány: M=1:250
Szakág: ÚTÉPÍTÉS, VÍZÉPÍTÉS, FORGALOMTECHNIKA		Tervező: Pesti Szabó	Dátum: 2019.01.07.
Rajzmű/vezet: Részletes helyszínrajz 0+000 - 0+300 km szelvények között		Ellenőr: Szabó Szabó	Tervszám: 1854/2
		Szerkesztő:	Rajzszám: 3.1.
Megbízó: BUDAPEST KÖZÚT Budapest Közút Zrt.		Ez a tervet a VIA FUTURA Kft. készítette.	

Via Futura Kft. a KÖZÉP-DUNÁNTÚLI TERVEZŐ KLASZTER tagja

180006 FU3 KT RE ÚT — HE 003 01 19 01 07