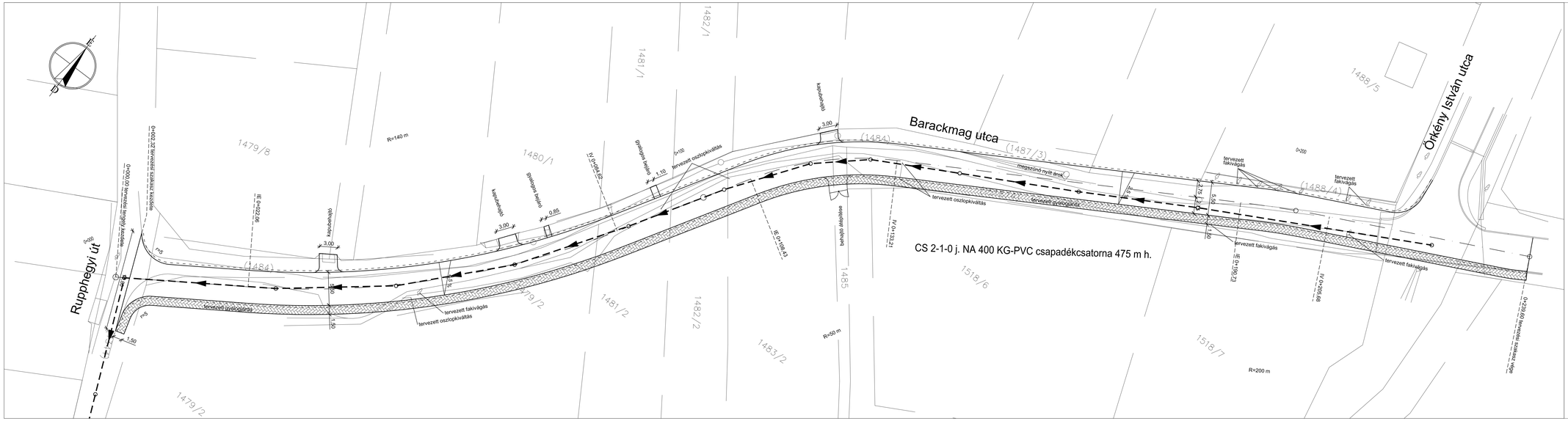

Jelmagyarázat

- burkolatszél
- tervezett süllyesztett szegély
- tervezett K szegély
- tervezett kiemelt szegély
- kiemelt szegély-süllyesztett szegély átmenet
- tervezett burkolat esése
- tisztítóakna, víznyelő olajfogóval
- tervezett csapadékcsatorna (NA 300 KG-PVC)
- tervezett úttengely
- tervezett beton térkő burkolat (8 cm vastag)

TP-Terv Mérnöki Iroda Kft.
1139 Budapest, Teve u. 9/C. II./11.
levélcím: 1386 Budapest 62. Pf. 995.
telefon: +36 1 769 08 76 fax: +36 1 700 16 11
e-mail: iroda@tpterv.hu web: www.tpterv.hu

megrendelő: Budapest Főváros XI. Kerület Újbuda Önkormányzata

terv: Budapest XI. kerület, Barackmag utca (Örkény István utca-Rupphegyi út közötti szakasz) útépítési és csapadékvíz-elvezetési engedélyezési és kiviteli terve

változat: 1

tervszám: 18-063

tervfajta: ENGEDÉLYEZÉSI ÉS KIVITELI TERV

területi:

munkarész: ÚTÉPÍTÉS, VÍZÉPÍTÉS ÉS FORGALOMTECHNIKA

léptékv: M=1:250

rajz: Részletes helyszínrajz

dátum: 2018. június

rajzszám: 4.

ügyvezető: Tóth Attila

felelős tervező: Tóth Attila (01-10599)

tervező: Szitter Zsófia

tervező: Hatos Ákos

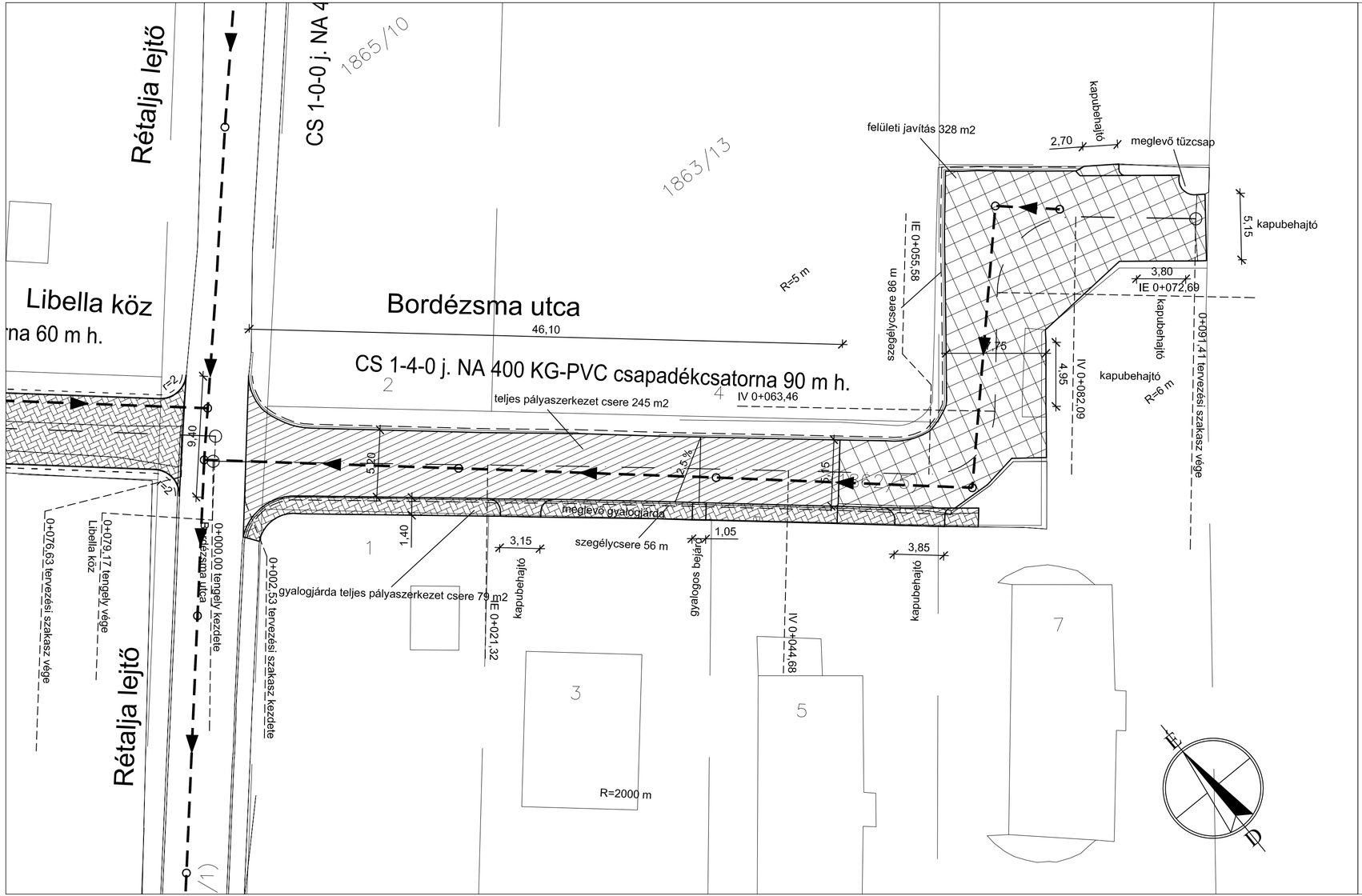

Jelmagyarázat

- burkolatszél
- tervezett süllyesztett szegély
- tervezett K szegély
- tervezett kiemelt szegély
- kiemelt szegély-süllyesztett szegély átmenet
- 2,0% tervezett burkolat esése
- tisztítóakna, víznyelő olajfogóval
- NA 300 KG-PVC tervezett csapadékcsatorna
- tervezett úttengely
- tervezett beton térkő burkolat (8 cm vastag)

TP-Terv Mérnöki Iroda Kft.
1139 Budapest, Teve u. 9/C. II./11.
levélcím: 1386 Budapest 62. Pf. 995.
telefon: +36 1 769 08 76 fax: +36 1 700 16 11
e-mail: iroda@tpterv.hu web: www.tpterv.hu

megrendelő: Budapest Főváros XI. Kerület Újbuda Önkormányzata

terv: Budapest XI. kerület, Bordézsma utca (Rétalja lejtőtől a közterület határáig) útépítési és csapadékvíz-elvezetési engedélyezési és kiviteli terve

változat: 1

tervszám: 18-060

tervfajta: ENGEDÉLYEZÉSI ÉS KIVITELI TERV

terület:

munkarész: ÚTÉPÍTÉS, VÍZÉPÍTÉS ÉS FORGALOMTECHNIKA

lépték: M=1:250

rajz: Részletes helyszínrajz

dátum: 2018. június

rajzszám: 4.

ügyvezető:	felelős tervező:	tervező:	tervező:
Tóth Attila	Tóth Attila (01-10559)	Szitter Zsófia	Hidasi János

Jelmagyarázat

- burkolatszél
- tervezett süllyesztett szegély
- tervezett K szegély
- tervezett kiemelt szegély
- kiemelt szegély-süllyesztett szegély átmenet
- 2,0% tervezett burkolat esése
- tisztítóakna, víznyelő olajfogóval
- NA 300 KG-PVC tervezett csapadékcsatorna
- tervezett úttengely
- tervezett beton térkő burkolat (8 cm vastag)

TP-Terv Mérnöki Iroda Kft.
1139 Budapest, Teve u. 9/C. II./11.
levélcím: 1386 Budapest 62. Pf. 995.
telefon: +36 1 769 08 76 fax: +36 1 700 16 11
e-mail: iroda@tpterv.hu web: www.tpterv.hu

megrendelő: Budapest Főváros XI. Kerület Újbuda Önkormányzata	
terv: Budapest XI. kerület, Csonttollú utca útépítési és forgalomtechnikai terve	változat: 2 / tervszám: 17-033
tervfajta: ENGEDÉLYEZÉSI ÉS KIVITELI TERV	terület:
munkarész: ÚTÉPÍTÉS, VÍZÉPÍTÉS ÉS FORGALOMTECHNIKA	lépték: M=1:250
rajz: Részletes helyszínrajz	dátum: 2018. június / rajzszám: 4.
ügyvezető: Tóth Attila; felelős tervező: Tóth Attila (01-10559); tervező: Szitter Zsófia	tervező: Hidasi János

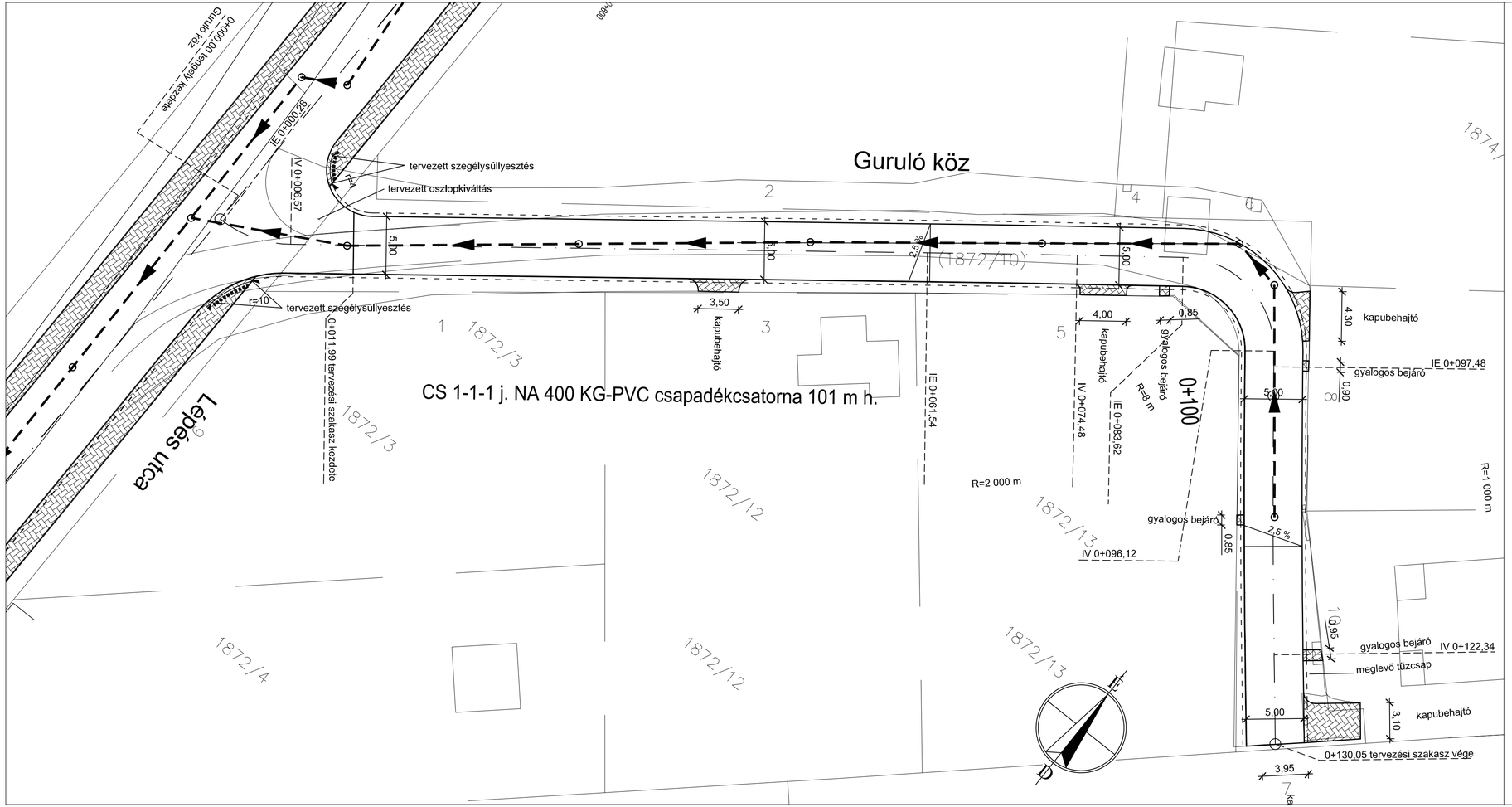

Jelmagyarázat

- burkolatszél
- tervezett süllyesztett szegély
- tervezett K szegély
- tervezett kiemelt szegély
- kiemelt szegély-süllyesztett szegély átmenet
- 2,0% tervezett burkolat esése
- tisztítóakna, víznyelő olajfogóval
- NA 300 KG-PVC tervezett csapadékcsatorna
- tervezett úttengely
- tervezett beton térkő burkolat (8 cm vastag)

TP-Terv Mérnöki Iroda Kft.
1139 Budapest, Teve u. 9/C. II./11.
levélcím: 1386 Budapest 62. Pf. 995.
telefon: +36 1 769 08 76 fax: +36 1 700 16 11
e-mail: iroda@tpterv.hu web: www.tpterv.hu

megrendelő: Budapest Főváros XI. Kerület Újbuda Önkormányzata

terv: Budapest XI. kerület, Guruló köz (Lépés utcától a közterület keleti végéig) útépítési és csapadékvíz-elvezetési engedélyezési és kiviteli terve

változat: 1

tervszám: 18-062

tervfajta: ENGEDÉLYEZÉSI ÉS KIVITELI TERV

terület:

munkarész: ÚTÉPÍTÉS, VÍZÉPÍTÉS ÉS FORGALOMTECHNIKA

lépték: M=1:250

rajz: Részletes helyszínrajz

dátum: 2018. június

rajzszám: 4.

ügyvezető:	felelős tervező:	tervező:	tervező:
Tóth Attila	Tóth Attila (01-10559)	Szitter Zsófia	Hidasi János

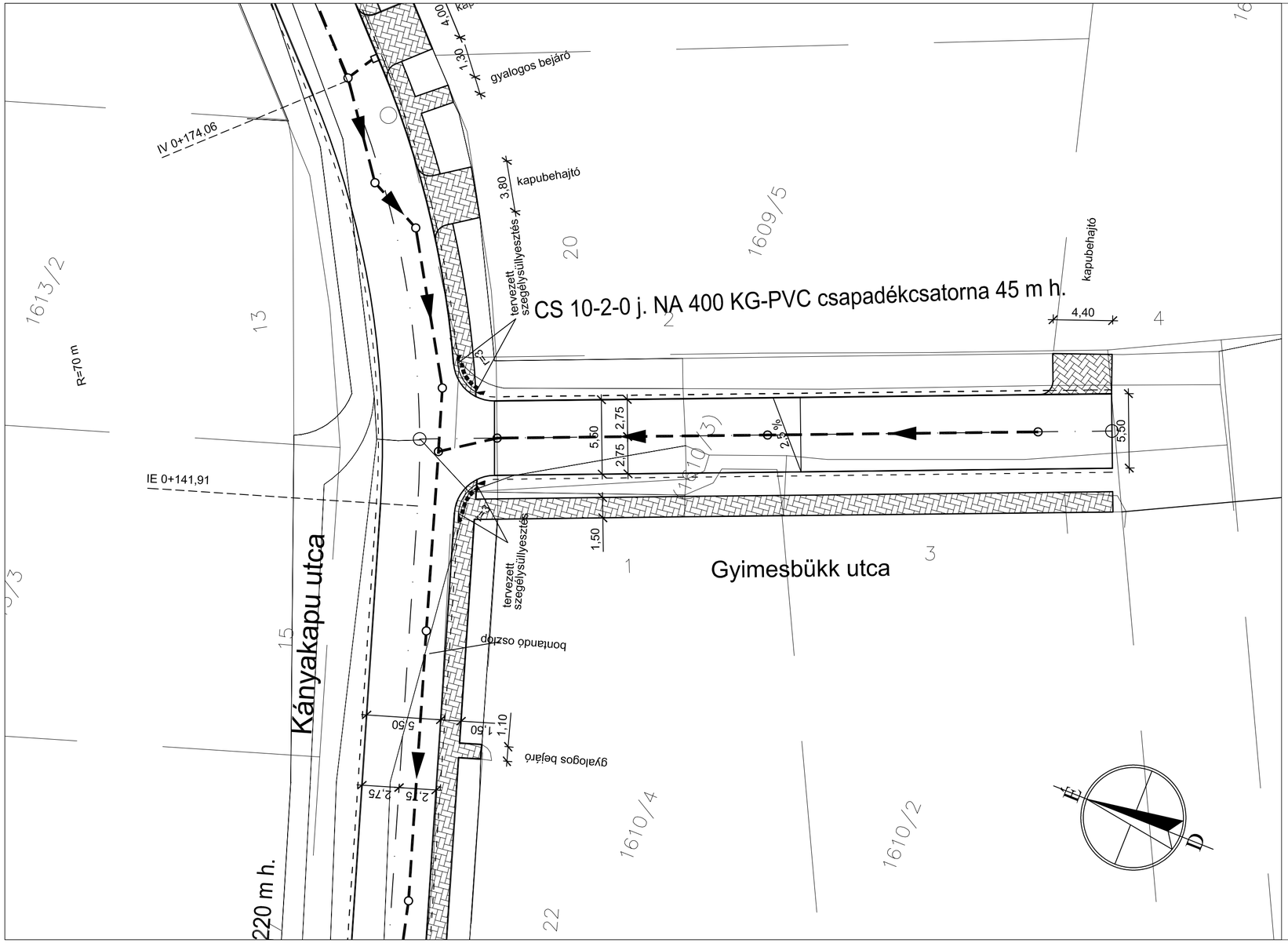

Jelmagyarázat

- burkolatszél
- tervezett süllyesztett szegély
- tervezett K szegély
- tervezett kiemelt szegély
- kiemelt szegély-süllyesztett szegély átmenet
- 2,0% tervezett burkolat esése
- tisztítóakna, víznyelő olajfogóval
- tervezett csapadékcsatorna NA 300 KG-PVC
- tervezett úttengely
- tervezett beton térkő burkolat (8 cm vastag)

TP-Terv Mérnöki Iroda Kft.
1139 Budapest, Teve u. 9/C. II./11.
levélcím: 1386 Budapest 62. Pf. 995.
telefon: +36 1 769 08 76 fax: +36 1 700 16 11
e-mail: iroda@tpterv.hu web: www.tpterv.hu

megrendelő: Budapest Főváros XI. Kerület Újbuda Önkormányzata

terv: Budapest XI. kerület, Gyimesbükk utca (Kányakapu utcától a közterület határáig) útépítési és csapadékvíz-elvezetési engedélyezési és kiviteli terve

változat: 1

tervszám: 18-084

tervfajta: ENGEDÉLYEZÉSI ÉS KIVITELI TERV

terület:

munkarész: ÚTÉPÍTÉS, VÍZÉPÍTÉS ÉS FORGALOMTECHNIKA

lépték: M=1:250

rajz: Részletes helyszínrajz

dátum: 2018. június

rajzszám: 4.

ügyvezető:	felelős tervező:	tervező:	tervező:
Tóth Attila	Tóth Attila (01-10559)	Szitter Zsófia	Hidasi János

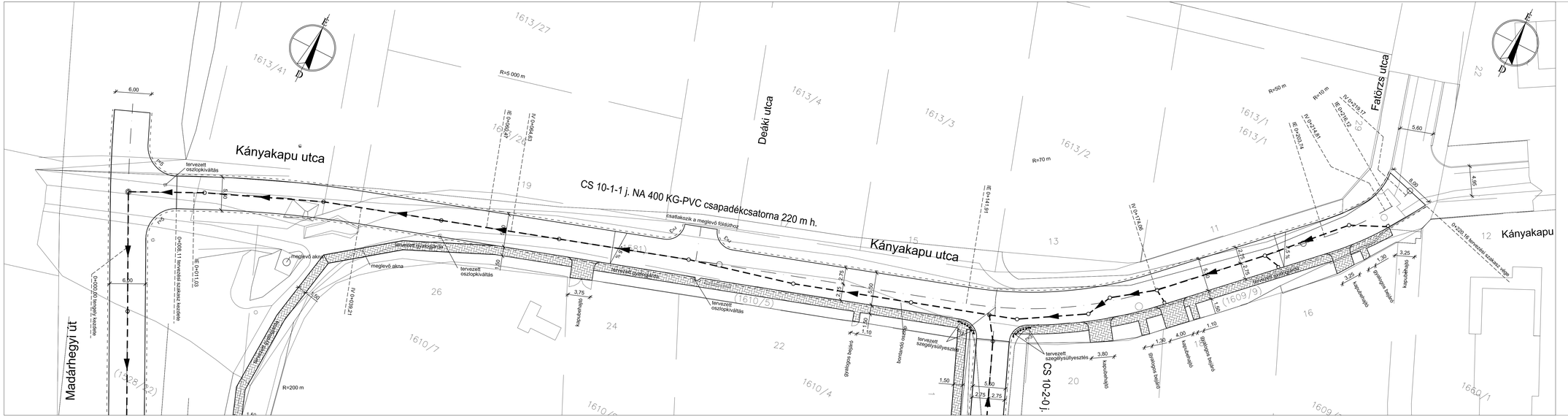

TP-Terv Mérnöki Iroda Kft.
1139 Budapest, Teve u. 9/C. II./11.
levélcím: 1386 Budapest 62. Pf. 995.
telefon: +36 1 769 08 76 fax: +36 1 700 16 11
e-mail: iroda@tpterv.hu web: www.tpterv.hu

megrendelő: Budapest Főváros XI. Kerület Újbuda Önkormányzata

terv: Budapest XI. kerület, Kányakapu utca (Madárhegyi út - Fatörzs utca közötti szakasz) útépítési és forgalomtechnikai terve

változat: 2
tervszám: 17-031

tervfajta: ENGEDÉLYEZÉSI ÉS KIVITELI TERV
területi:
munkarész: ÚTÉPÍTÉS, VÍZÉPÍTÉS ÉS FORGALOMTECHNIKA
léptékː M=1:250

rajz: Részletes helyszínrajz
dátum: 2018. június
rajzszám: 4.

ügyvezető: Tóth Attila
felelős tervező: Tóth Attila (01-10539)
tervező: Szitter Zsófia
tervező: Hlatky Klárics

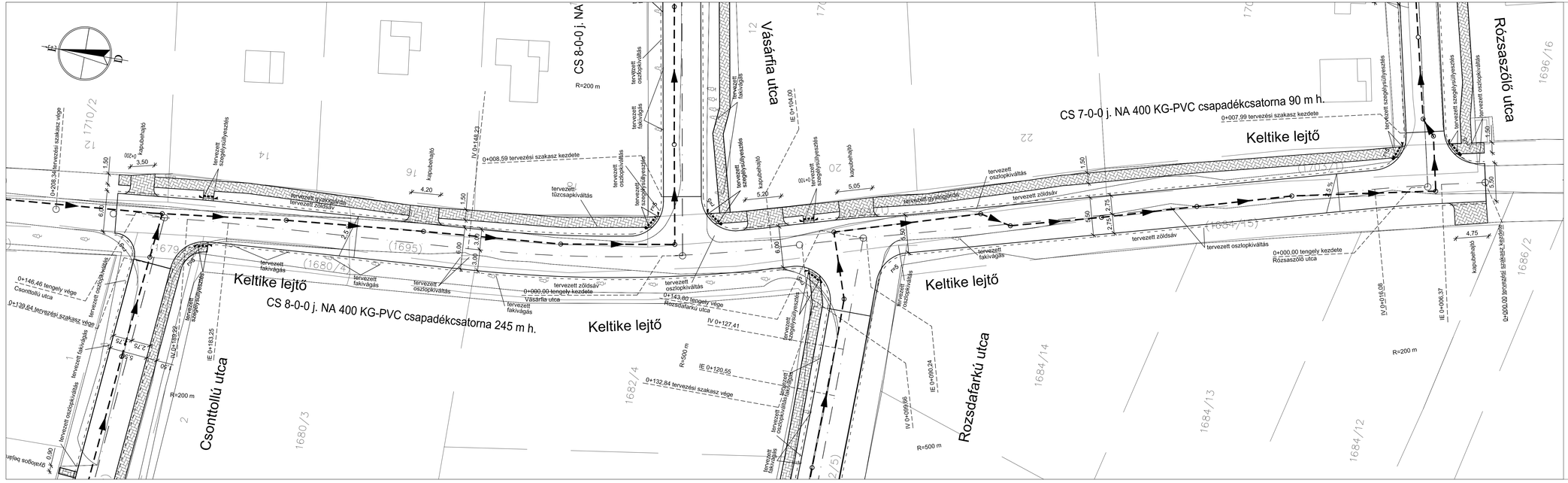

Jelmagyarázat

- burkolatszél
- tervezett süllyesztett szegély
- tervezett K szegély
- tervezett kiemelt szegély
- kiemelt szegély-süllyesztett szegély átmenet
- 2,5% tervezett burkolat esése
- tisztítóakna, víznyelő olajfogóval
- NA 300 KG-PVC tervezett csapadékcsatorna
- tervezett úttengely
- tervezett beton térkő burkolat (8 cm vastag)

TP-Terv Mérnöki Iroda Kft.
1139 Budapest, Teve u. 9/C. II./11.
levelcím: 1386 Budapest 62. Pf. 995.
telefon: +36 1 769 08 76 fax: +36 1 700 16 11
e-mail: iroda@tpterv.hu web: www.tpterv.hu

megrendelő: Budapest Főváros XI. Kerület Újbuda Önkormányzata

terv: Budapest XI. kerület, Keltike lejtő (Csontollú utca-Rózsaszőlő utca közötti szakasz) útépítési és csapadékvíz-elvezetési engedélyezési és kiviteli terve

változat: 1
tervszám: 18-053

tervfajta: ENGEDÉLYEZÉSI ÉS KIVITELI TERV
terület:
munkarész: ÚTÉPÍTÉS, VÍZÉPÍTÉS ÉS FORGALOMTECHNIKA
lépték: M=1:250
rajz: Részletes helyszínrajz
dátum: 2018. június
rajzszám: 4.

ügyvezető: Tóth Attila
felelős tervező: Tóth Attila (01-10559)
tervező: Szitter Zsófia
Hidasi Ottó

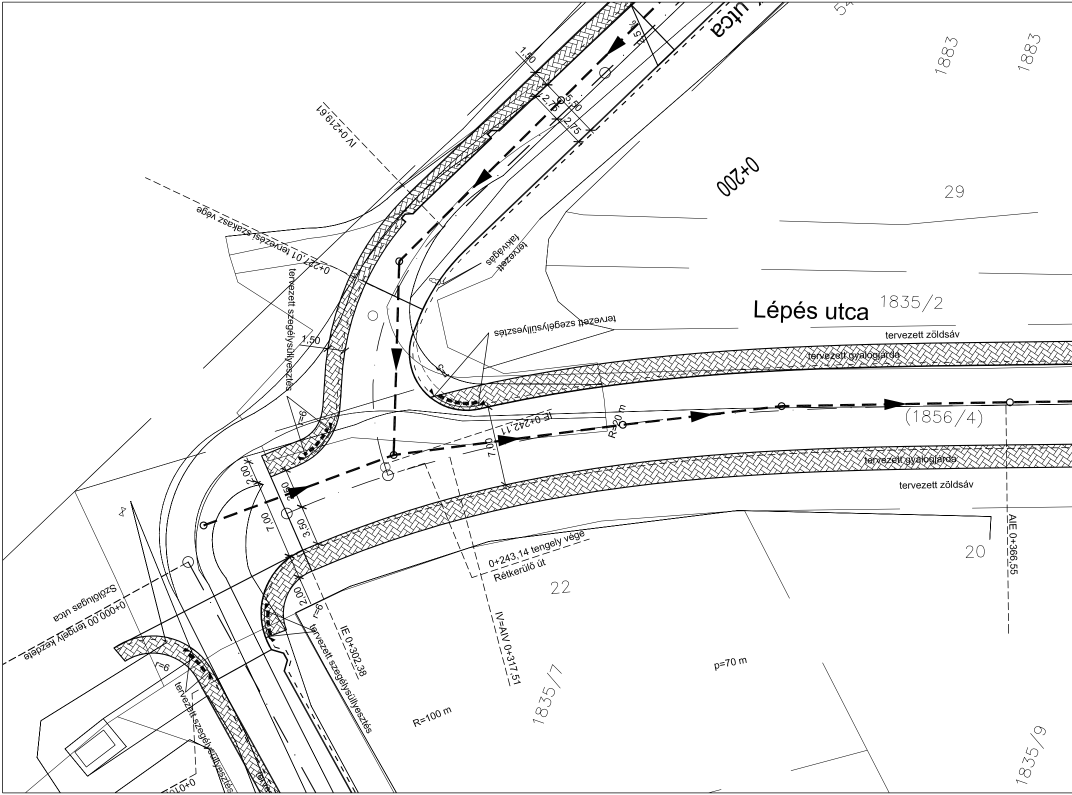

utca
1883
1883
1,50
5 %
2,75
5,50
2,75
IV 0+219,61
0+200
29
0+227,01 tervezési szakasz vége
tervezett fakivágás
tervezett szegélysüllyesztés
Lépés utca
1835/2
tervezett zöldsáv
tervezett gyalogjárda
1,50
r=6
IE 0+242,11
R=20 m
(1856/4)
7,00
2,00
3,50
7,00
3,50
tervezett gyalogjárda
tervezett zöldsáv
0+243,14 tengely vége
Rétkerülő út
22
20
AIE 0+366,55
Szőlőugas utca
0+000,00 tengely kezdete
r=6
2,00
r=6
IE 0+302,38
tervezett szegélysüllyesztés
IV=AIV 0+317,51
1835/7
p=70 m
R=100 m
tervezett szegélysüllyesztés
1835/9

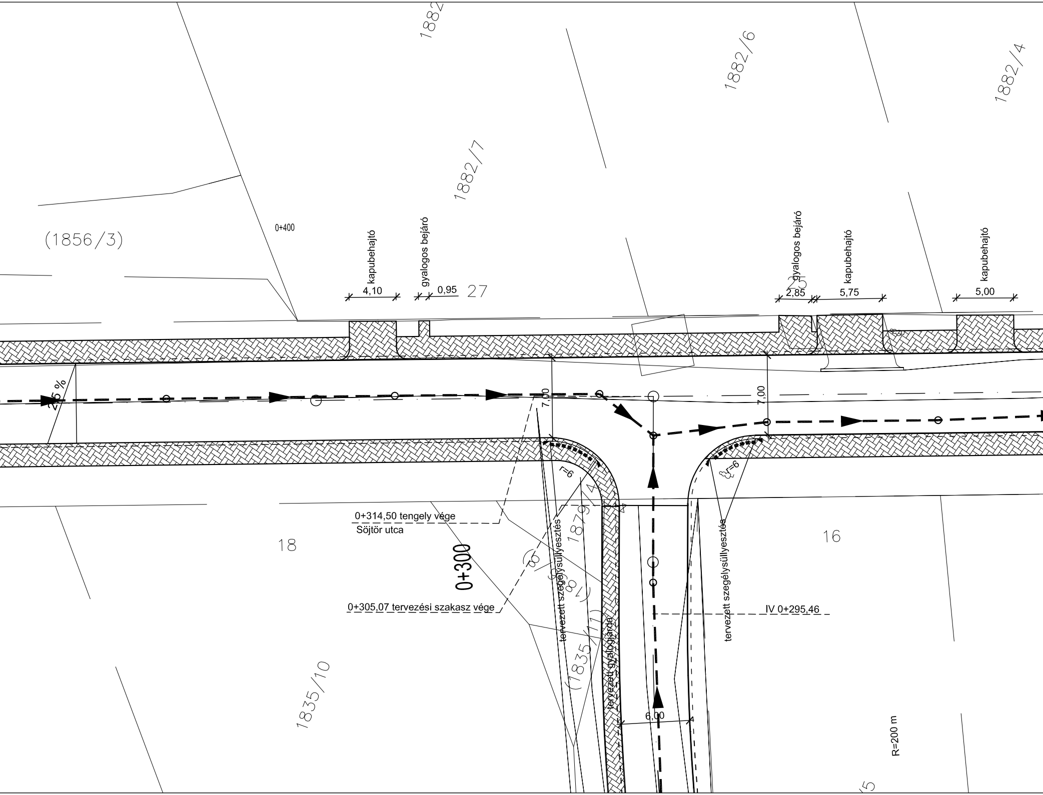
1882
1882/6
1882/4
1882/7
(1856/3)
0+400
kapubehajtó
gyalogos bejáró
4,10
0,95
27
gyalogos bejáró
kapubehajtó
kapubehajtó
2,85
5,75
5,00
2,5 %
7,00
7,00
r=6
r=6
1879/4
0+314,50 tengely vége
Söjtör utca
18
0+300
16
tervezett szegélysüllyesztés
tervezett szegélysüllyesztés
0+305,07 tervezési szakasz vége
IV 0+295,46
(1835/11)
tervezett gyalogjárda
1835/10
6,00
R=200 m

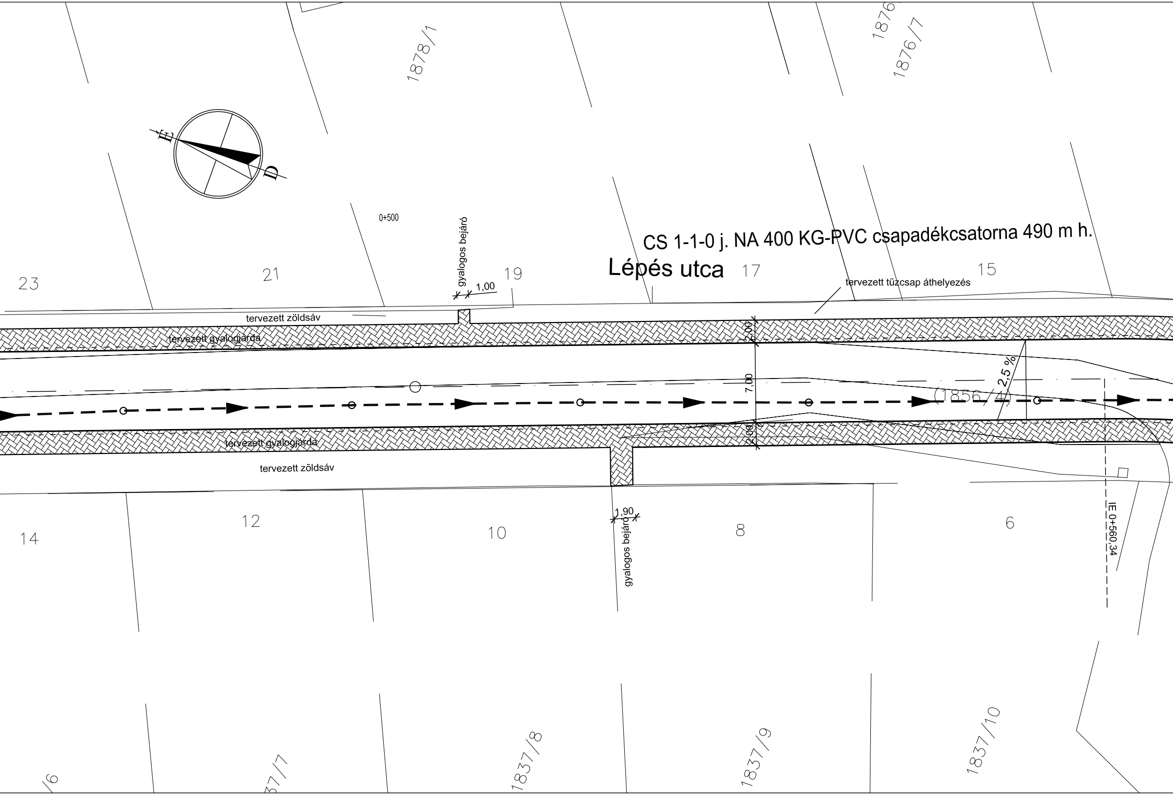
1878/1
1876
1876/7
É
D
0+500
gyalogos bejáró
1,00
23
21
19
CS 1-1-0 j. NA 400 KG-PVC csapadékcsatorna 490 m h.
Lépés utca
17
15
tervezett tűzcsap áthelyezés
tervezett zöldsáv
tervezett gyalogjárda
2,00
7,00
2,00
2,5 %
(1856/4)
tervezett gyalogjárda
tervezett zöldsáv
1,90
gyalogos bejáró
14
12
10
8
6
IE 0+560,34
/6
37/7
1837/8
1837/9
1837/10

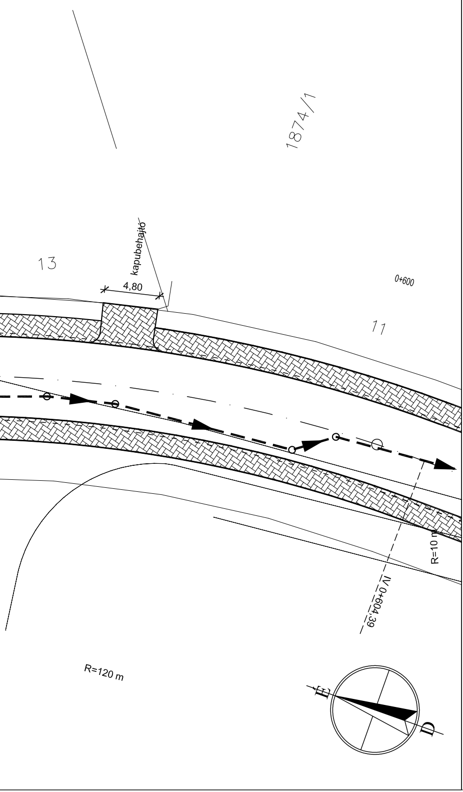
1874/1
kapubehajtó
13
4,80
0+600
11
R=10 m
IV 0+604,39
R=120 m
É
D

Jelmagyarázat

―――	burkolatszél
═══	tervezett süllyesztett szegély
― ― ―	tervezett K szegély
- - - -	tervezett kiemelt szegély
―― ▸	kiemelt szegély-süllyesztett szegély átmenet
2,0%	tervezett burkolat esése
○ □	tisztítóakna, víznyelő olajfogóval
― ◂ ― NA 300 KG-PVC	tervezett csapadékcsatorna
―― · ――	tervezett úttengely
▨	tervezett beton térkő burkolat (8 cm vastag)

TP-Terv Mérnöki Iroda Kft.
1139 Budapest, Teve u. 9/C. II./11.
levélcím: 1386 Budapest 62. Pf. 995.
telefon: +36 1 769 08 76 fax: +36 1 700 16 11
e-mail: iroda@tpterv.hu web: www.tpterv.hu

megrendelő:
Budapest Főváros XI. Kerület Újbuda Önkormányzata

terv: Budapest XI. kerület, Lépés utca (Budaörsi út - Szőlőlugas utca közötti szakasz) útépítési és csapadékvíz-elvezetési engedélyezési és kiviteli terve

változat: 2
tervszám: 17-166

tervfajta: ENGEDÉLYEZÉSI ÉS KIVITELI TERV

terület:

munkarész: ÚTÉPÍTÉS, VÍZÉPÍTÉS ÉS FORGALOMTECHNIKA

lépték: M=1:250

rajz: Részletes helyszínrajz 1.

dátum: 2018. június

rajzszám: 4.1.

ügyvezető: Tóth Attila
felelős tervező: Tóth Attila (01-10559)
tervező: Szitter Zsófia
tervező: Hidasi János

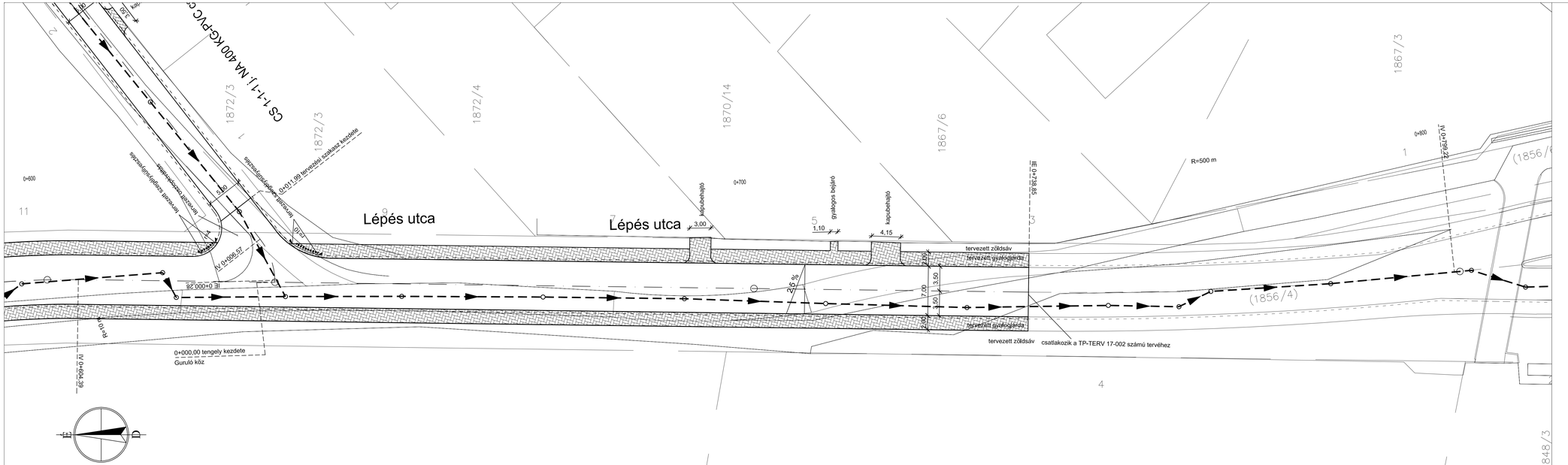

Jelmagyarázat

- burkolatszél
- tervezett süllyesztett szegély
- tervezett K szegély
- tervezett kiemelt szegély
- kiemelt szegély-süllyesztett szegély átmenet
- tervezett burkolat esése
- tisztítóaknа, víznyelő olajfogóval
- tervezett csapadékcsatorna (NA 300 KG-PVC)
- tervezett úttengely
- tervezett beton térkő burkolat (8 cm vastag)

TP-Terv Mérnöki Iroda Kft.
1139 Budapest, Teve u. 9/C. II./11.
levélcím: 1386 Budapest 62. Pf. 995.
telefon: +36 1 769 08 76 fax: +36 1 700 16 11
e-mail: iroda@tpterv.hu web: www.tpterv.hu

megrendelő:	Budapest Főváros XI. Kerület Újbuda Önkormányzata		
terv:	Budapest XI. kerület, Lépés utca (Budaörsi út - Szőlőlugas utca közötti szakasz) útépítési és csapadékvíz-elvezetési engedélyezési és kiviteli terve	változat:	2
		tervszám:	17-166
tervfajta:	ENGEDÉLYEZÉSI ÉS KIVITELI TERV	terület:	
munkarész:	ÚTÉPÍTÉS, VÍZÉPÍTÉS ÉS FORGALOMTECHNIKA	lépték:	M=1:250
rajz:	Részletes helyszínrajz 2.	dátum:	2018. június
		rajzszám:	4.2.
ügyvezető: Tóth Attila	felelős tervező: Tóth Attila (01-10559)	tervező: Szitter Zsófia	tervező: Hídas Tamás

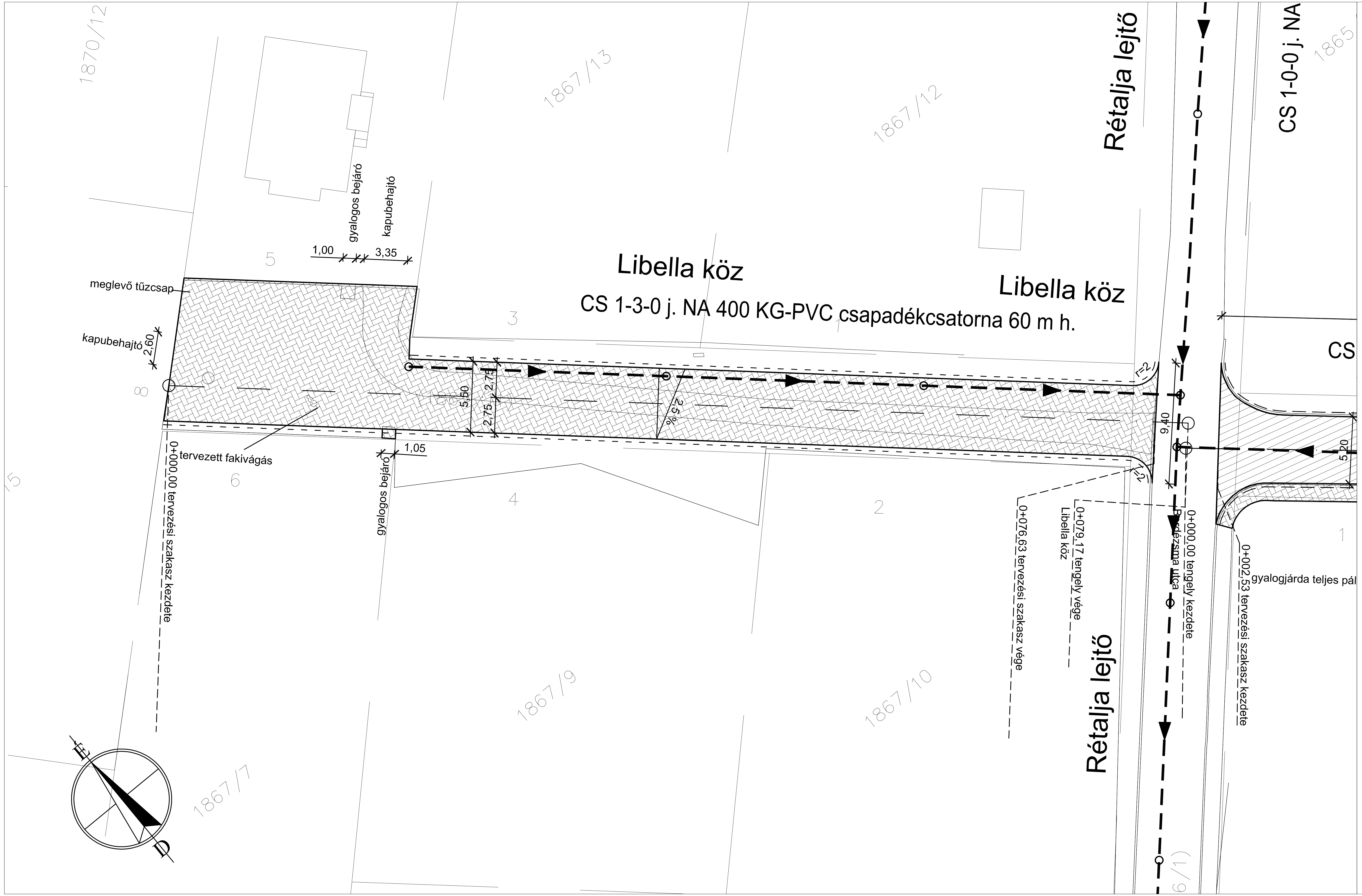

Jelmagyarázat

- burkolatszél
- tervezett süllyesztett szegély
- tervezett K szegély
- tervezett kiemelt szegély
- kiemelt szegély-süllyesztett szegély átmenet
- 2,0% tervezett burkolat esése
- tisztítóakna, víznyelő olajfogóval
- NA 300 KG-PVC tervezett csapadékcsatorna
- tervezett úttengely
- tervezett beton térkő burkolat (8 cm vastag)

TP-Terv Mérnöki Iroda Kft.
1139 Budapest, Teve u. 9/C. II./11.
levélcím: 1386 Budapest 62. Pf. 995.
telefon: +36 1 769 08 76 fax: +36 1 700 16 11
e-mail: iroda@tpterv.hu web: www.tpterv.hu

megrendelő:	Budapest Főváros XI. Kerület Újbuda Önkormányzata		
terv:	Budapest XI. kerület, Libella köz (Rétalja lejtőtől a közterület határáig) útépítési és csapadékvíz-elvezetési engedélyezési és kiviteli terve	változat:	1
		tervszám:	18-061
tervfajta:	ENGEDÉLYEZÉSI ÉS KIVITELI TERV	terület:	
munkarész:	ÚTÉPÍTÉS, VÍZÉPÍTÉS ÉS FORGALOMTECHNIKA	lépték:	M=1:250
rajz:	Részletes helyszínrajz	dátum:	2018. június
		rajzszám:	4.

ügyvezető:	felelős tervező:	tervező:	tervező:
Tóth Attila	Tóth Attila (01-10559)	Szitter Zsófia	Hidasi János

Jelmagyarázat

- burkolatszél
- tervezett süllyesztett szegély
- tervezett K szegély
- tervezett kiemelt szegély
- kiemelt szegély-süllyesztett szegély átmenet
- 2,0% tervezett burkolat esése
- tisztítóakna, víznyelő olajfogóval
- NA 300 KG-PVC tervezett csapadékcsatorna
- tervezett úttengely
- tervezett beton térkő burkolat (8 cm vastag)

TP-Terv Mérnöki Iroda Kft.
1139 Budapest, Teve u. 9/C. II./11.
levélcím: 1386 Budapest 62. Pf. 995.
telefon: +36 1 769 08 76 fax: +36 1 700 16 11
e-mail: iroda@tpterv.hu web: www.tpterv.hu

megrendelő:	Budapest Főváros XI. Kerület Újbuda Önkormányzata
terv:	Budapest XI. kerület Lucerna köz (Medvetalp utcától a közterület határáig) útépítési és csapadékvíz-elvezetési engedélyezési és kiviteli terve
változat:	1
tervszám:	18-065
tervfajta:	ENGEDÉLYEZÉSI ÉS KIVITELI TERV
terület:	
munkarész:	ÚTÉPÍTÉS, VÍZÉPÍTÉS ÉS FORGALOMTECHNIKA
lépték:	M=1:250
rajz:	Részletes helyszínrajz 1.
dátum:	2018. június
rajzszám:	4.1.
ügyvezető:	Tóth Attila
felelős tervező:	Tóth Attila (01-10559)
tervező:	Szitter Zsófia
tervező:	Hidasi János

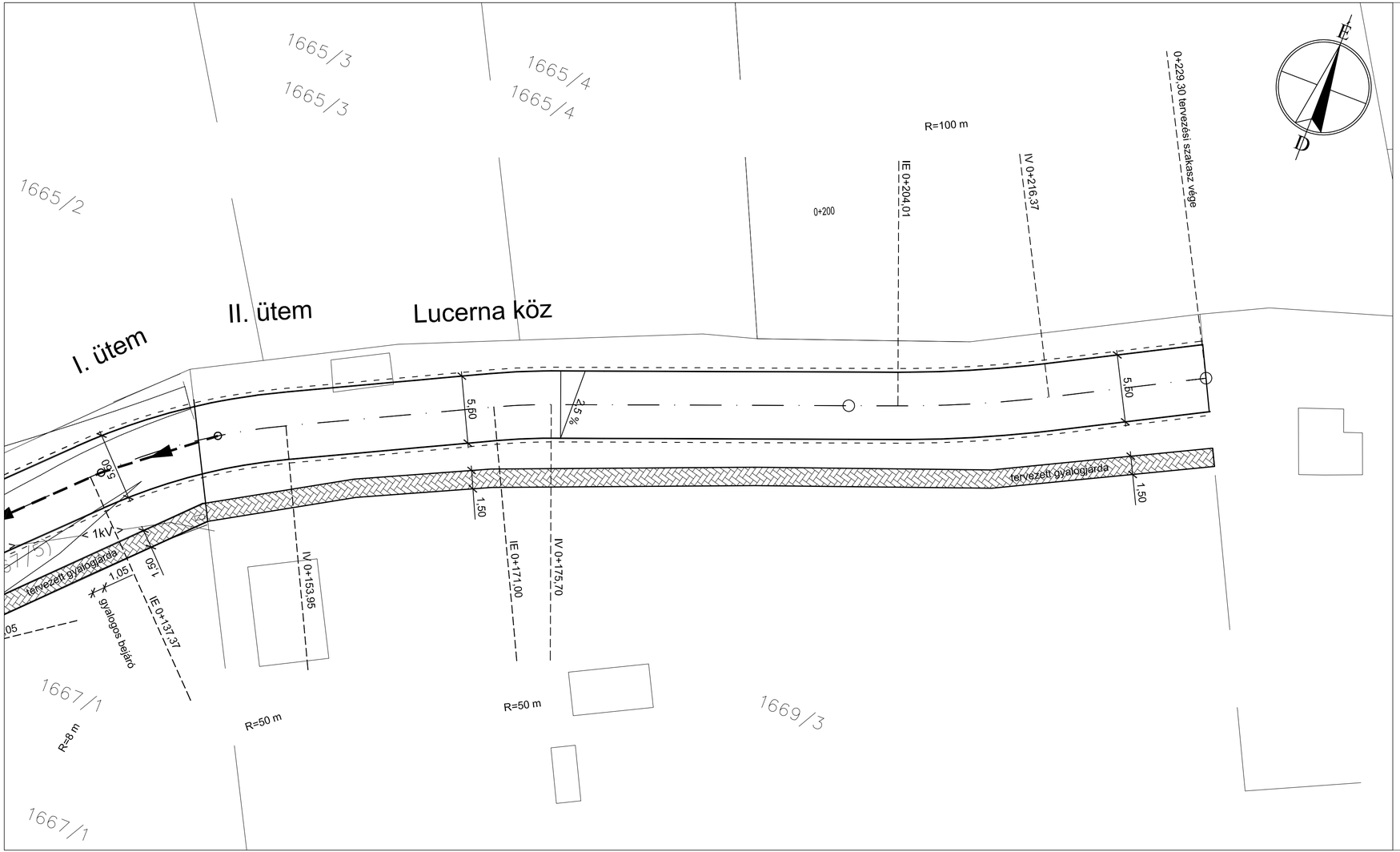

Jelmagyarázat

- burkolatszél
- tervezett süllyesztett szegély
- tervezett K szegély
- tervezett kiemelt szegély
- kiemelt szegély-süllyesztett szegély átmenet
- 2.0% tervezett burkolat esése
- tisztítóakna, víznyelő olajfogóval
- NA 300 KG-PVC tervezett csapadékcsatorna
- tervezett úttengely
- tervezett beton térkő burkolat (8 cm vastag)

TP-Terv Mérnöki Iroda Kft.
1139 Budapest, Teve u. 9/C. II./11.
levélcím: 1386 Budapest 62. Pf. 995.
telefon: +36 1 769 08 76 fax: +36 1 700 16 11
e-mail: iroda@tpterv.hu web: www.tpterv.hu

megrendelő: Budapest Főváros XI. Kerület Újbuda Önkormányzata

terv: Budapest XI. kerület Lucerna köz (Medvetalp utcától a közterület határáig) útépítési és csapadékvíz-elvezetési engedélyezési és kiviteli terve

változat: 1

tervszám: 18-065

tervfajta: ENGEDÉLYEZÉSI ÉS KIVITELI TERV

terület:

munkarész: ÚTÉPÍTÉS, VÍZÉPÍTÉS ÉS FORGALOMTECHNIKA

lépték: M=1:250

rajz: Részletes helyszínrajz 2.

dátum: 2018. június

rajzszám: 4.2.

ügyvezető:	felelős tervező:	tervező:	tervező:
Tóth Attila	Tóth Attila (01-10559)	Szitter Zsófia	Hidasi János

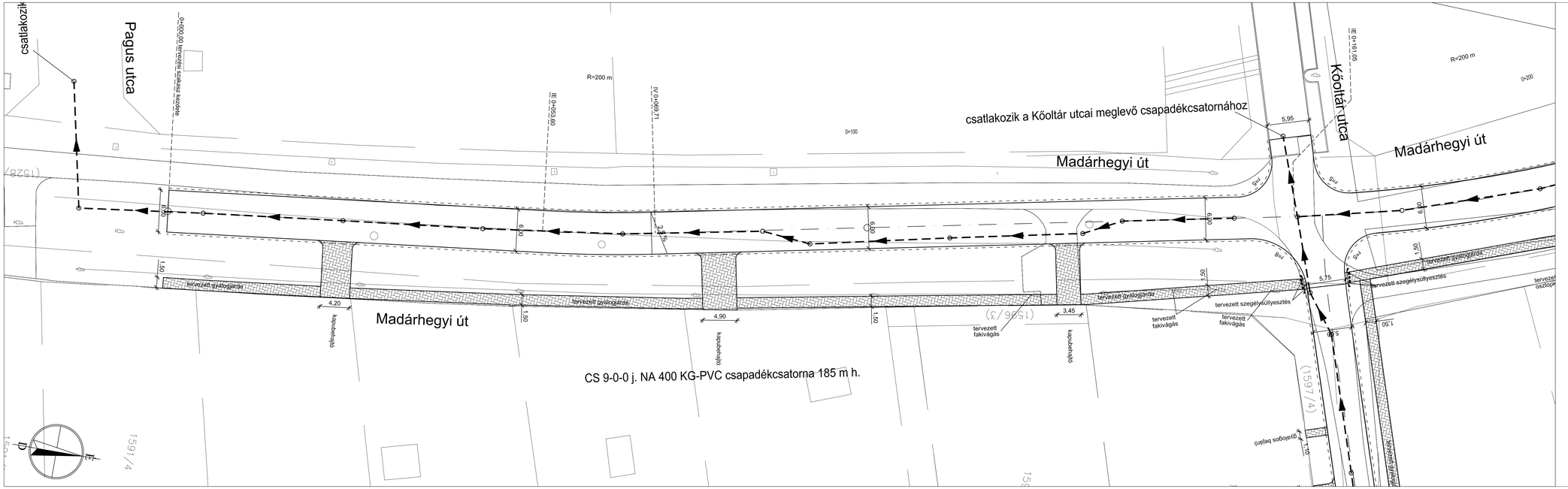

Jelmagyarázat

- burkolatszél
- tervezett süllyesztett szegély
- tervezett K szegély
- tervezett kiemelt szegély
- kiemelt szegély-süllyesztett szegély átmenet
- tervezett burkolat esése
- tisztítóakna, víznyelő olajfogóval
- tervezett csapadékcsatorna (NA 300 KG-PVC)
- tervezett úttengely
- tervezett beton térkő burkolat (8 cm vastag)

TP-Terv Mérnöki Iroda Kft.
1139 Budapest, Teve u. 9/C. II./11.
levélcím: 1386 Budapest 62. Pf. 995.
telefon: +36 1 769 08 76 fax: +36 1 700 16 11
e-mail: iroda@tpterv.hu web: www.tpterv.hu

megrendelő: Budapest Főváros XI. Kerület Újbuda Önkormányzata

terv: Budapest XI. kerület Madárhegyi út (Kányakapu utca-Pagus utca közötti szakasz) útépítési és csapadékvíz-elvezetési engedélyezési és kiviteli terve

változat: 1

tervszám: 18-066

tervfajta: ENGEDÉLYEZÉSI ÉS KIVITELI TERV

terület:

munkarész: ÚTÉPÍTÉS, VÍZÉPÍTÉS ÉS FORGALOMTECHNIKA

lépték: M=1:250

rajz: Részletes helyszínrajz 1.

dátum: 2018. június

rajzszám: 4.1.

ügyvezető:	felelős tervező:	tervező:	tervező:
Tóth Attila	Tóth Attila (01-10559)	Szitter Zsófia	Hidas János

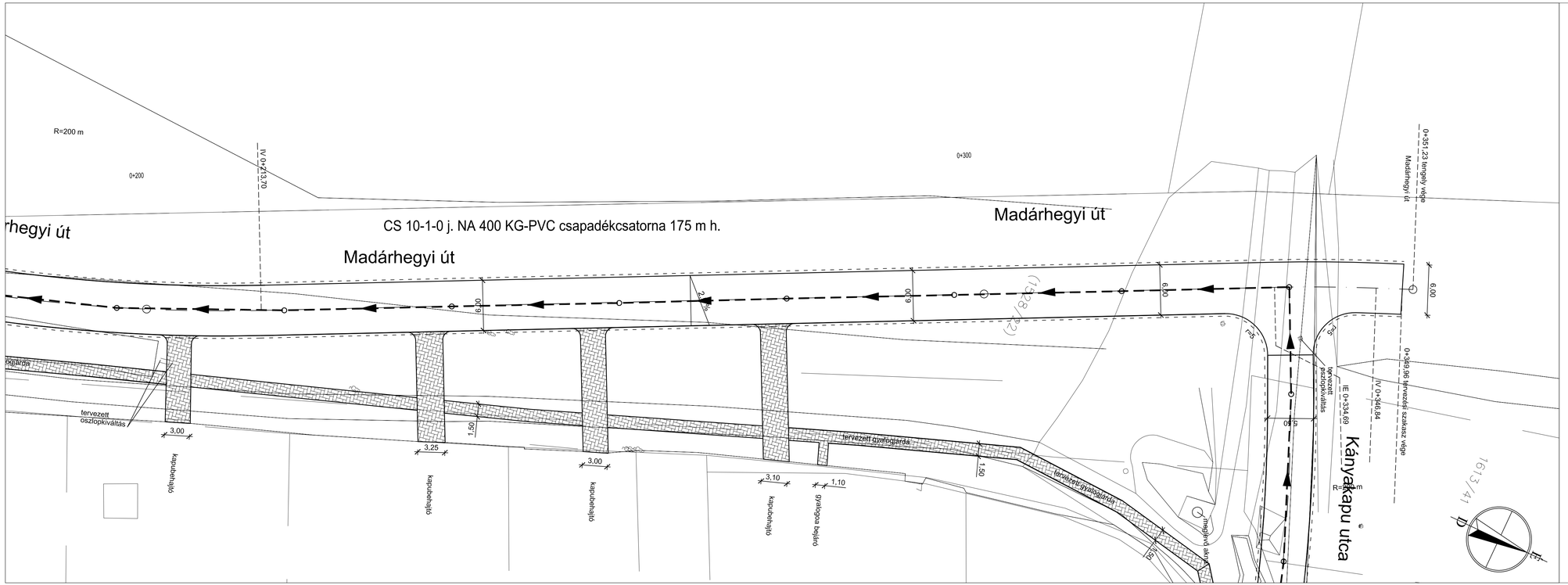

Jelmagyarázat

- burkolatszél
- tervezett süllyesztett szegély
- tervezett K szegély
- tervezett kiemelt szegély
- kiemelt szegély-süllyesztett szegély átmenet
- tervezett burkolat esése (2,00%)
- tisztítóakna, víznyelő olajfogóval
- tervezett csapadékcsatorna (NA 300 KG-PVC)
- tervezett úttengely
- tervezett beton térkő burkolat (8 cm vastag)

TP-Terv Mérnöki Iroda Kft.
1139 Budapest, Teve u. 9/c. II./11.
levélcím: 1386 Budapest 62. Pf. 995.
telefon: +36 1 769 08 76 fax: +36 1 700 16 11
e-mail: iroda@tpterv.hu web: www.tpterv.hu

megrendelő: Budapest Főváros XI. Kerület Újbuda Önkormányzata

terv: Budapest XI. kerület Madárhegyi út (Kányakapu utca-Pagus utca közötti szakasz) útépítési és csapadékvíz-elvezetési engedélyezési és kiviteli terve

változat: 1

tervszám: 18-066

tervfajta: ENGEDÉLYEZÉSI ÉS KIVITELI TERV

terület:

munkarész: ÚTÉPÍTÉS, VÍZÉPÍTÉS ÉS FORGALOMTECHNIKA

lépték: M=1:250

rajz: Részletes helyszínrajz 2.

dátum: 2018. június

rajzszám: 4.2.

ügyvezető:	felelős tervező:	tervező:	tervező:
Tóth Attila	Tóth Attila (01-10559)	Szitter Zsófia	Hidasi János

Jelmagyarázat

- burkolatszél
- tervezett süllyesztett szegély
- tervezett K szegély
- tervezett kiemelt szegély
- kiemelt szegély-süllyesztett szegély átmenet
- 2,0% — tervezett burkolat esése
- tisztítóakna, víznyelő olajfogóval
- NA 300 KG-PVC — tervezett csapadékcsatorna
- tervezett úttengely
- tervezett beton térkő burkolat (8 cm vastag)

TP-Terv Mérnöki Iroda Kft.
1139 Budapest, Teve u. 9/C. II./11.
levélcím: 1386 Budapest 62. Pf. 995.
telefon: +36 1 769 08 76 fax: +36 1 700 16 11
e-mail: iroda@tpterv.hu web: www.tpterv.hu

megrendelő: Budapest Főváros XI. Kerület Újbuda Önkormányzata	
terv: Budapest XI. kerület Medvetalp utca (Facsemete utca-Madárhegyi út közötti szakasz) útépítési és csapadékvíz-elvezetési engedélyezési és kiviteli terve	változat: 1 tervszám: 18-064
tervfajta: ENGEDÉLYEZÉSI ÉS KIVITELI TERV	terület:
munkarész: ÚTÉPÍTÉS, VÍZÉPÍTÉS ÉS FORGALOMTECHNIKA	lépték: M=1:250
rajz: Részletes helyszínrajz 1.	dátum: 2018. június rajzszám: 4.1.

ügyvezető:	felelős tervező:	tervező:	tervező:
Tóth Attila	Tóth Attila (01-10559)	Szitter Zsófia	Hidasi János

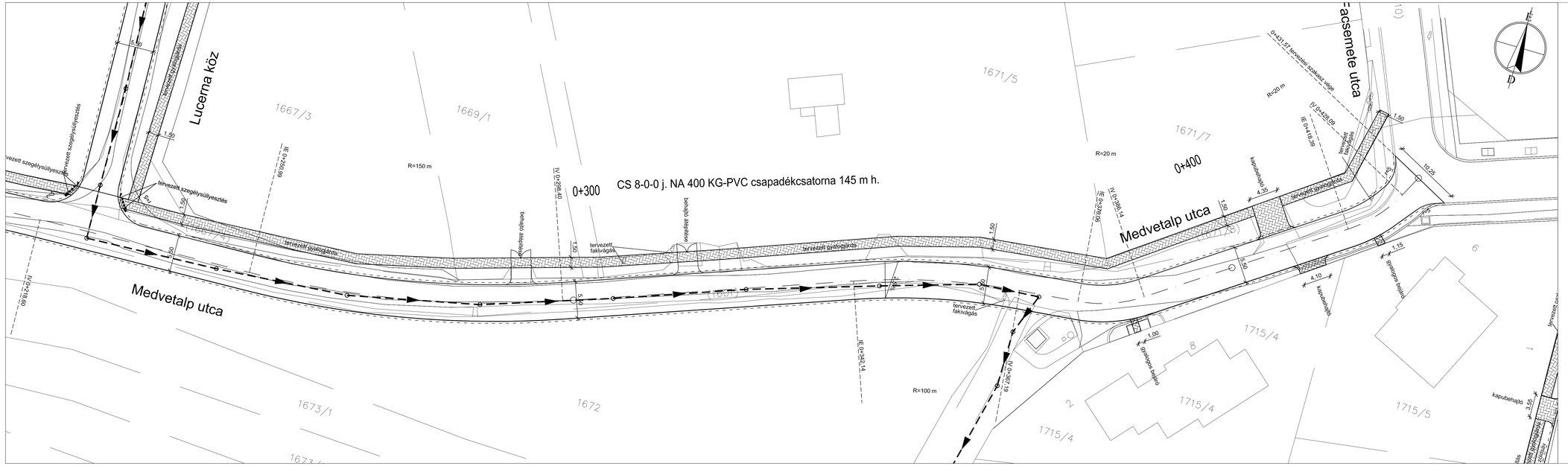

Jelmagyarázat

- burkolatszél
- tervezett süllyesztett szegély
- tervezett K szegély
- tervezett kiemelt szegély
- kiemelt szegély-süllyesztett szegély átmenet
- tervezett burkolat esése
- tisztítóakna, víznyelő olajfogóval
- tervezett csapadékcsatorna (NA 300 KG-PVC)
- tervezett úttengely
- tervezett beton térkő burkolat (8 cm vastag)

megrendelő:
Budapest Főváros XI. Kerület Újbuda Önkormányzata

terv:
Budapest XI, kerület Medvetalp utca
(Facsemete utca-Madárhegyi út közötti szakasz)
útépítési és csapadékvíz-elvezetési engedélyezési és kiviteli terve

változat: 1
tervszám: 18-064

tervfajta: ENGEDÉLYEZÉSI ÉS KIVITELI TERV

munkarész: ÚTÉPÍTÉS, VÍZÉPÍTÉS ÉS FORGALOMTECHNIKA

terület:

rajz:
Részletes helyszínrajz 2.

lépték: M=1:250

dátum: 2018. június

rajzszám: 4.2.

ügyvezető:	felelős tervező:	tervező:	tervező:
Tóth Attila	Tóth Attila (01-10569)	Szitter Zsófia	Hidasi János

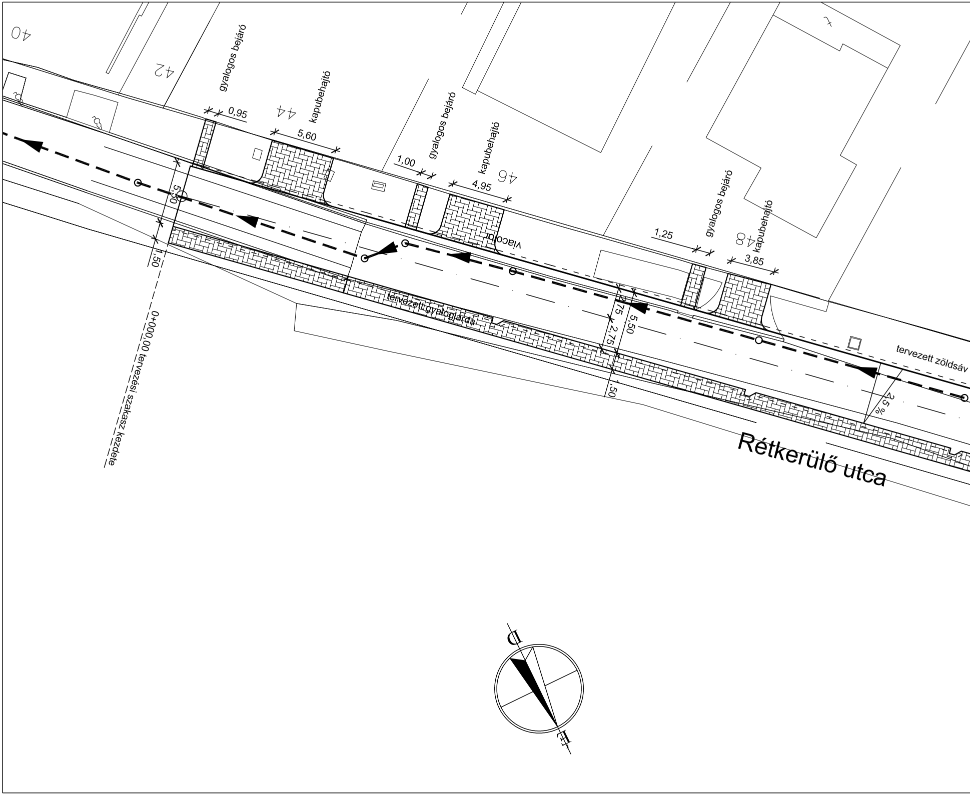
40
42
44
46
48
gyalogos bejáró
0,95
kapubehajtó
5,60
gyalogos bejáró
1,00
kapubehajtó
4,95
gyalogos bejáró
1,25
kapubehajtó
3,85
5,50
1,50
viacolor
tervezett gyalogjárda
2,75
2,75
5,50
,50
2,5 %
tervezett zöldsáv
Rétkerülő utca
0+000,00 tervezési szakasz kezdete
D
É

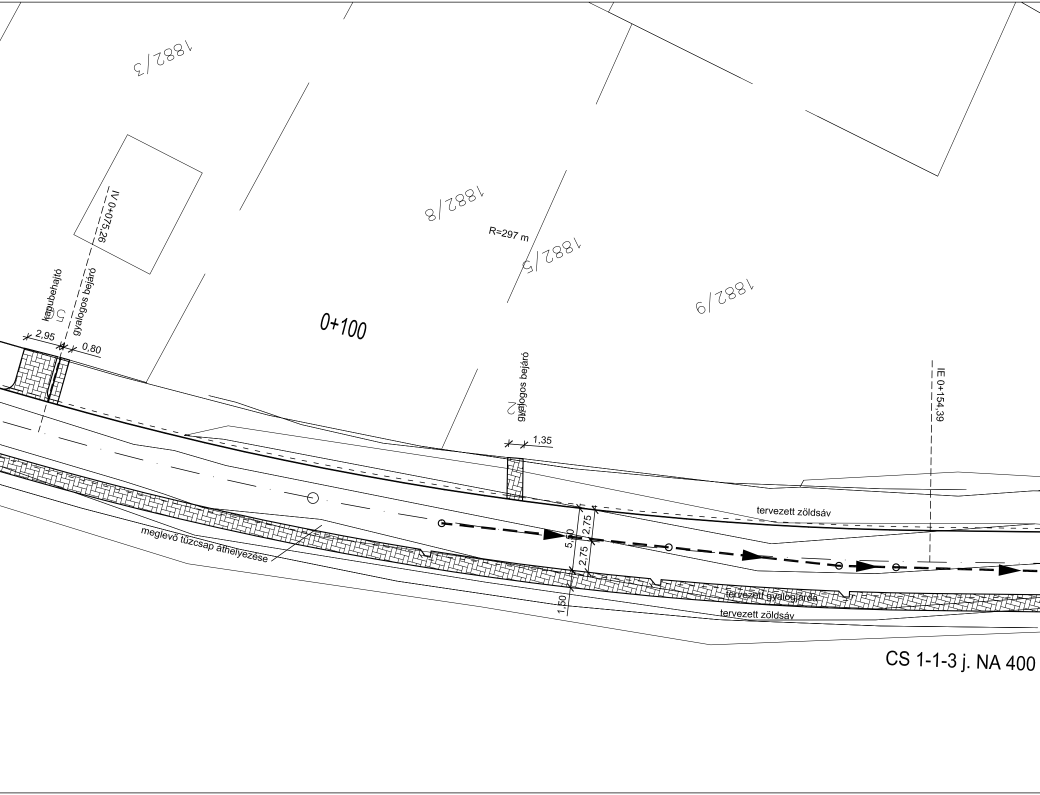
1882/3
1882/8
R=297 m
1882/5
1882/9
IV 0+075,26
kapubehajtó
5
gyalogos bejáró
2,95
0,80
0+100
gyalogos bejáró
2
1,35
IE 0+154,39
tervezett zöldsáv
2,75
5,50
2,75
1,50
meglevő tűzcsap áthelyezése
tervezett gyalogjárda
tervezett zöldsáv
CS 1-1-3 j. NA 400

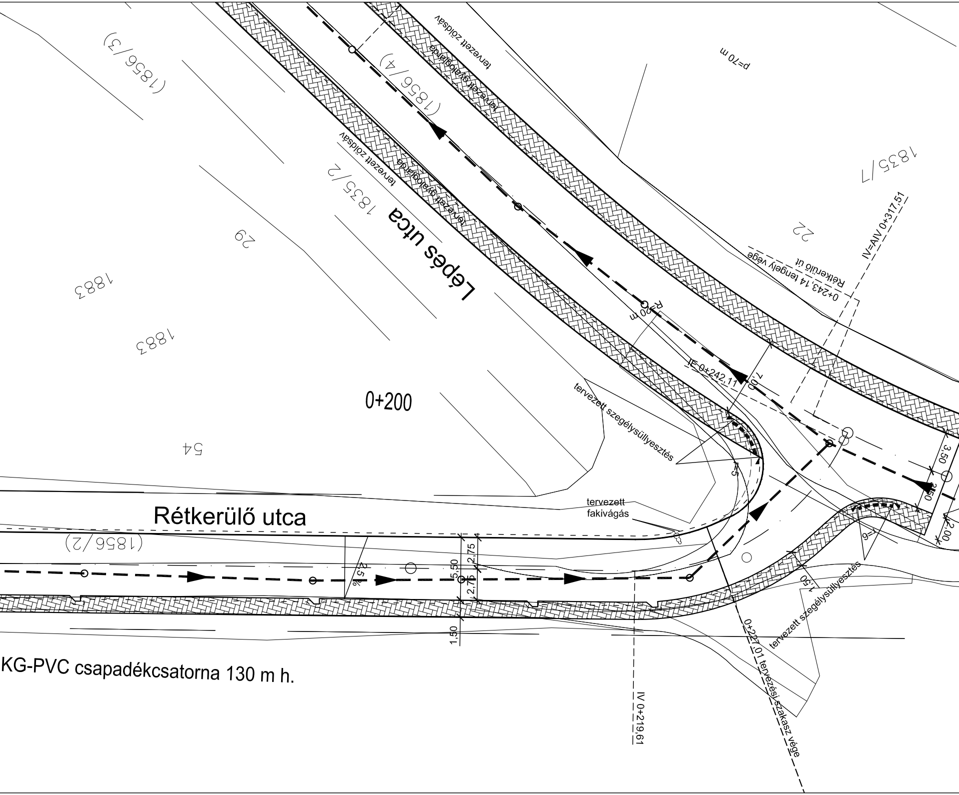

(1856/3)
(1856/4)
tervezett zöldsáv
tervezett gyalogjárda
p=70 m
1835/7
tervezett zöldsáv
tervezett gyalogjárda
1835/2
Lépés utca
29
22
Rétkerülő út
0+243,14 tengely vége
IV=AIV 0+317,51
1883
1883
R=20 m
IE 0+242,11
7,00
0+200
tervezett szegélysüllyesztés
54
3,50
2,50
2,00
R=5
R=6
tervezett fakivágás
Rétkerülő utca
(1856/2)
2,5%
5,50
2,75
2,75
1,50
1,50
tervezett szegélysüllyesztés
0+227,01 tervezési szakasz vége
IV 0+219,61
KG-PVC csapadékcsatorna 130 m h.

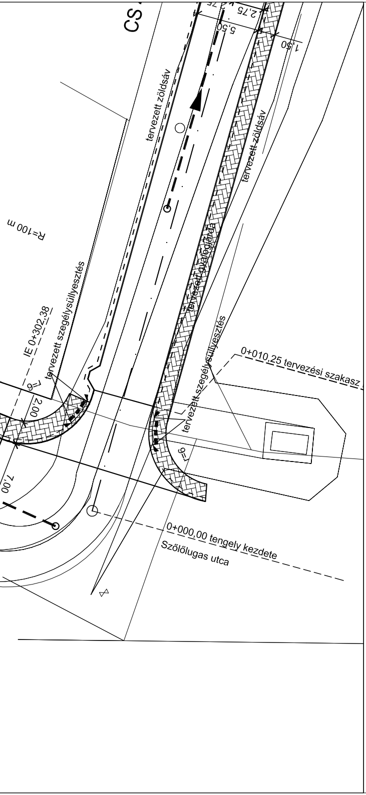
CS
2,75
2,75
5,50
1,50
tervezett zöldsáv
tervezett zöldsáv
R=100 m
tervezett gyalogjárda
tervezett szegélysüllyesztés
IE 0+302,38
r=6
2,00
7,00
tervezett szegélysüllyesztés
r=6
0+010,25 tervezési szakasz
0+000,00 tengely kezdete
Szőlőlugas utca

Jelmagyarázat

———	tervezett burkolatszél
———	meglevő burkolatszél
═══	tervezett süllyesztett szegély
═ ═ ═	tervezett K szegély
—— · ——	tervezett úttengely
▨	tervezett beton térkő burkolat (8 cm vastag)
———	meglevő egyesített csatorna
— — ◄ — —	tervezett csapadékcsatorna
○ □	tervezett tisztítóakna / víznyelő olajfogóval
azonosító: T1; fedlap magasság: 104,64; fenék magasság: 103,64	tervezett tisztítóakna / víznyelő adatai

TP-Terv Mérnöki Iroda Kft.
1139 Budapest, Teve u. 9/C. II./11.
levélcím: 1386 Budapest 62. Pf. 995.
telefon: +36 1 769 08 76 fax: +36 1 700 16 11
e-mail: iroda@tpterv.hu web: www.tpterv.hu

megrendelő: Budapest Főváros XI. Kerület Újbuda Önkormányzata	
terv: Budapest XI. kerület, Rétkerülő út útépítési és forgalomtechnikai engedélyezési és kiviteli terve	változat: 2 tervszám: 17-032
tervfajta: ENGEDÉLYEZÉSI ÉS KIVITELI TERV	terület:
munkarész: ÚTÉPÍTÉS, VÍZÉPÍTÉS ÉS FORGALOMTECHNIKA	lépték: M=1:250
rajz: Részletes helyszínrajz	dátum: 2018. június rajzszám: 4.

ügyvezető: Tóth Attila	felelős tervező: Tóth Attila (01-10559)	tervező: Szitter Zsófia	tervező: Hidasi János

Jelmagyarázat

- burkolatszél
- tervezett süllyesztett szegély
- tervezett K szegély
- tervezett kiemelt szegély
- kiemelt szegély-süllyesztett szegély átmenet
- 2,0% tervezett burkolat esése
- tisztítóakna, víznyelő olajfogóval
- NA 300 KG-PVC tervezett csapadékcsatorna
- tervezett úttengely
- tervezett beton térkő burkolat (8 cm vastag)

TP-Terv Mérnöki Iroda Kft.
1139 Budapest, Teve u. 9/C. II./11.
levélcím: 1386 Budapest 62. Pf. 995.
telefon: +36 1 769 08 76 fax: +36 1 700 16 11
e-mail: iroda@tpterv.hu web: www.tpterv.hu

megrendelő: Budapest Főváros XI. Kerület Újbuda Önkormányzata	
terv: Budapest XI. kerület, Rózsaszőlő utca (Hosszúréti utca-Keltike lejtő közötti szakasz) útépítési és csapadékvíz-elvezetési engedélyezési és kiviteli terve	változat: 1 tervszám: 18-059
tervfajta: ENGEDÉLYEZÉSI ÉS KIVITELI TERV	terület:
munkarész: ÚTÉPÍTÉS, VÍZÉPÍTÉS ÉS FORGALOMTECHNIKA	lépték: M=1:250
rajz: Részletes helyszínrajz	dátum: 2018. június rajzszám: 4.
ügyvezető: Tóth Attila felelős tervező: Tóth Attila (01-10559) tervező: Szitter Zsófia	tervező: Hidasi János

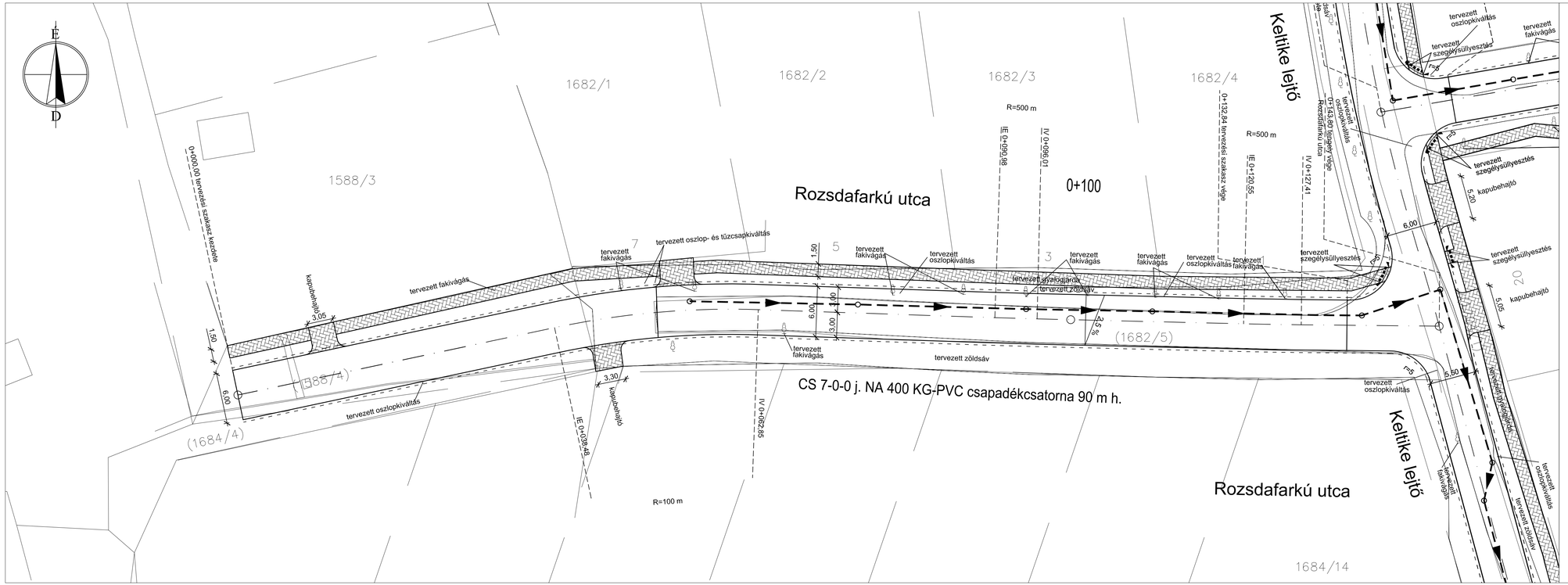

Jelmagyarázat

- burkolatszél
- tervezett süllyesztett szegély
- tervezett K szegély
- tervezett kiemelt szegély
- kiemelt szegély-süllyesztett szegély átmenet
- tervezett burkolat esése
- tisztítóaknа, víznyelő olajfogóval
- tervezett csapadékcsatorna (NA 300 KG-PVC)
- tervezett úttengely
- tervezett beton térkő burkolat (8 cm vastag)

TP-Terv Mérnöki Iroda Kft.
1139 Budapest, Teve u. 9/c. II./11.
levélcím: 1386 Budapest 62. Pf. 995.
telefon: +36 1 769 08 76 fax: +36 1 700 16 11
e-mail: iroda@tpterv.hu web: www.tpterv.hu

megrendelő: Budapest Főváros XI. Kerület Újbuda Önkormányzata

terv: Budapest XI. kerület, Rozsdafarkú utca (Keltike lejtőtől a közterület határáig) útépítési és csapadékvíz-elvezetési engedélyezési és kiviteli terve

változat: 1

tervszám: 18-055

tervfajta: ENGEDÉLYEZÉSI ÉS KIVITELI TERV

terület:

munkarész: ÚTÉPÍTÉS, VÍZÉPÍTÉS ÉS FORGALOMTECHNIKA

lépték: M=1:250

rajz: Részletes helyszínrajz

dátum: 2018. június

rajzszám: 4.

ügyvezető:	felelős tervező:	tervező:	tervező:
Tóth Attila	Tóth Attila (01-10559)	Szitter Zsófia	Hidasi János

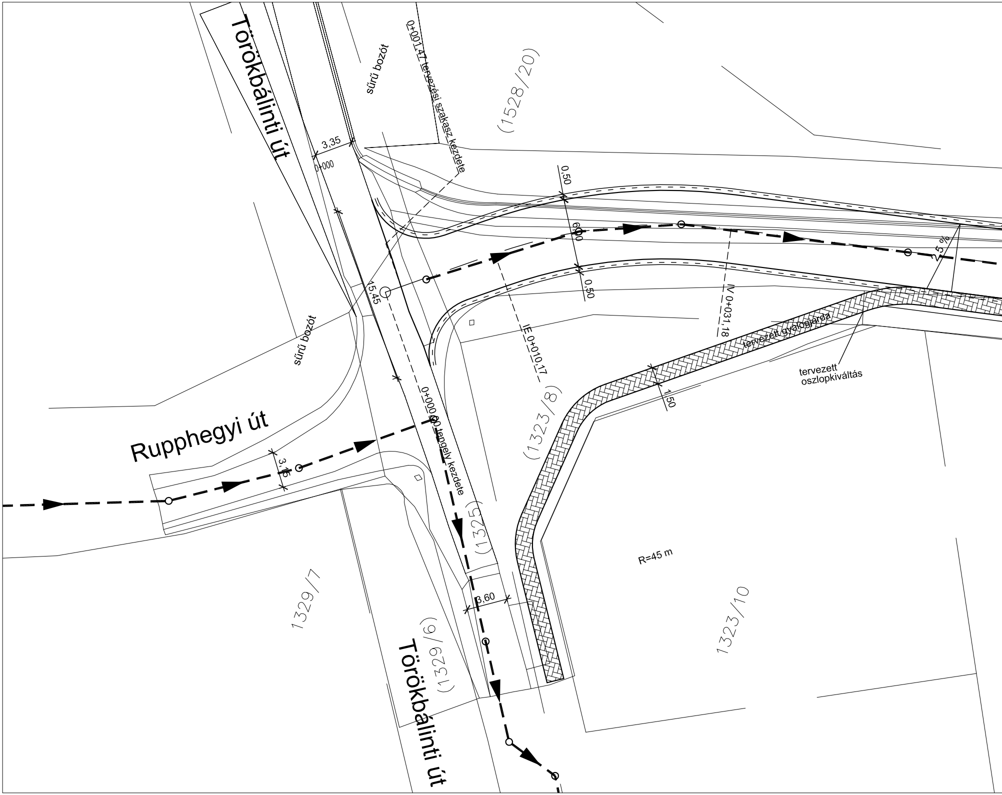
Törökbálinti út
sűrű bozót
0+001,47 tervezési szakasz kezdete
(1528/20)
3,35
0+000
0,50
6,00
0,50
2,5 %
IV 0+031,18
IE 0+010,17
15,45
sűrű bozót
tervezett gyalogjárda
tervezett
oszlopkiváltás
1,50
(1323/8)
0+000,00 tengely kezdete
Rupphegyi út
3,15
(1325)
R=45 m
1329/7
(1329/6)
3,60
1323/10
Törökbálinti út

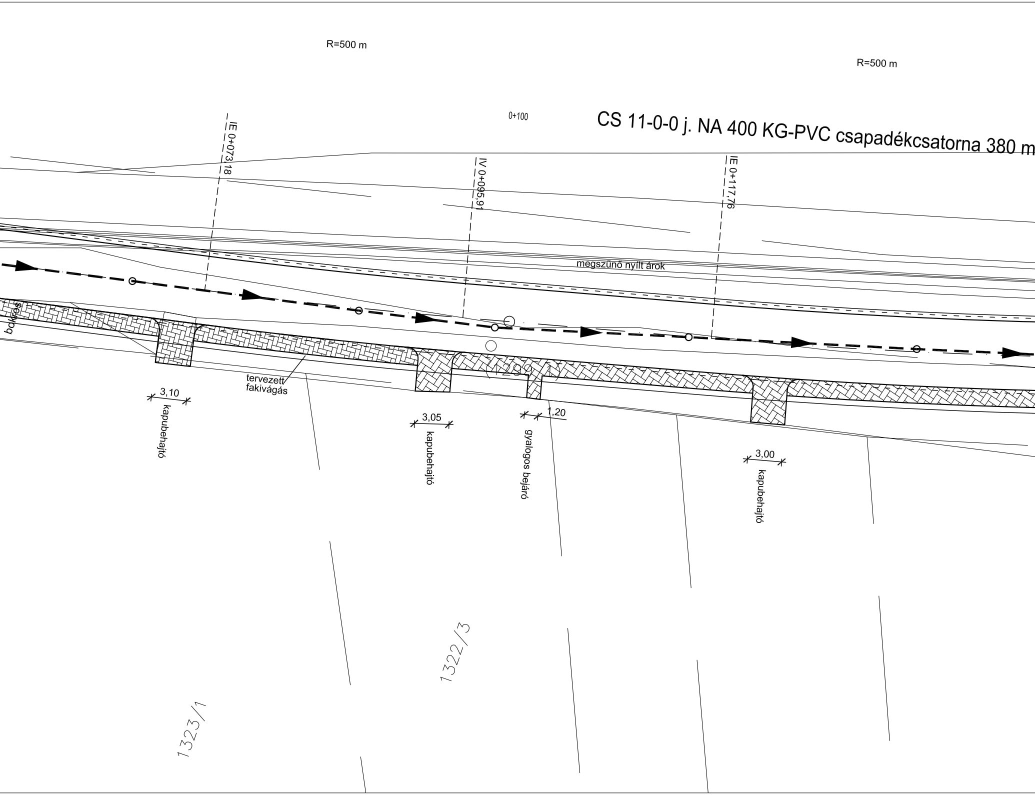
R=500 m
R=500 m
0+100
CS 11-0-0 j. NA 400 KG-PVC csapadékcsatorna 380 m
IE 0+073,18
IV 0+095,91
IE 0+117,76
megszűnő nyílt árok
bokros
tervezett fakivágás
(1299/1)
3,10
kapubehajtó
3,05
kapubehajtó
1,20
gyalogos bejáró
3,00
kapubehajtó
1322/3
1323/1

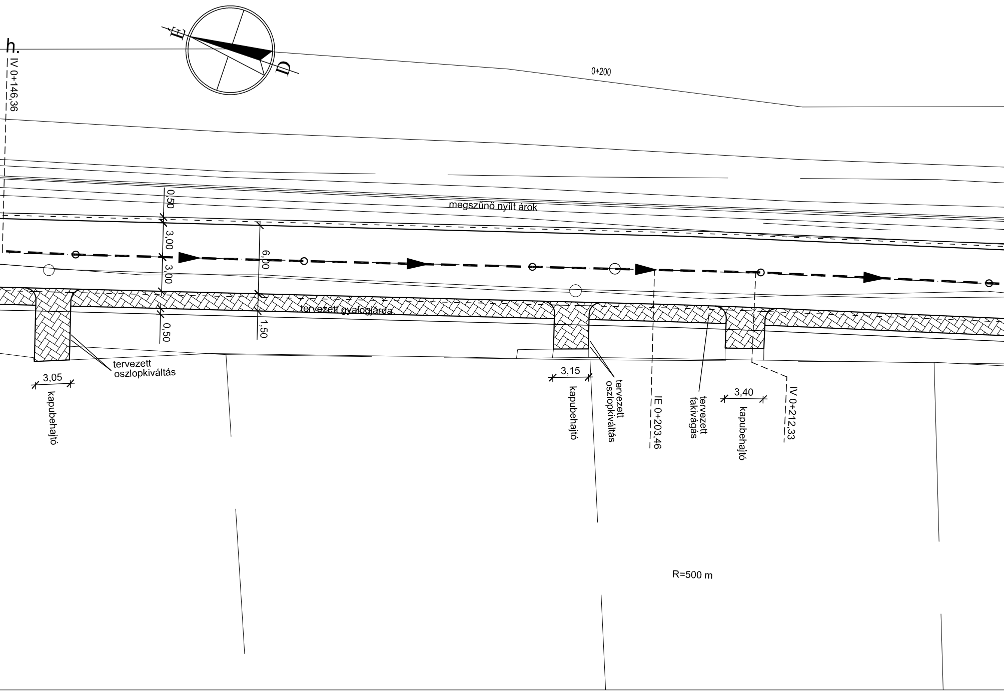
h.
IV 0+146,36
E
D
0+200
0,50
3,00
6,00
3,00
megszűnő nyílt árok
tervezett gyalogjárda
0,50
1,50
3,05
kapubehajtó
tervezett
oszlopkiváltás
3,15
kapubehajtó
tervezett
oszlopkiváltás
IE 0+203,46
tervezett
fakivágás
3,40
kapubehajtó
IV 0+212,33
R=500 m

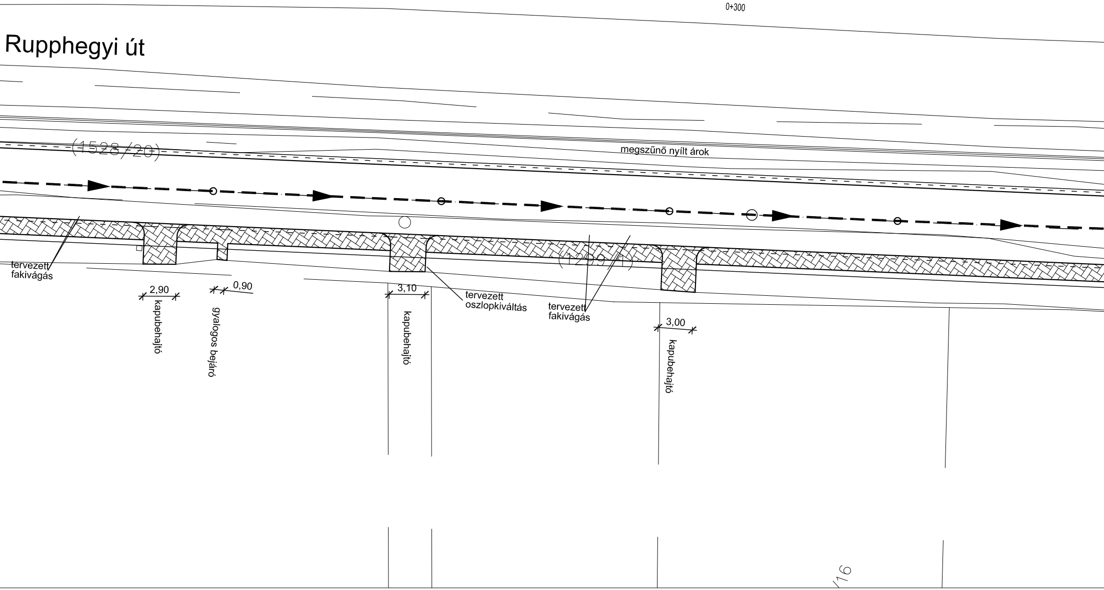
0+300
Rupphegyi út
(1528/20)
megszűnő nyílt árok
(1299/1)
tervezett fakivágás
2,90
kapubehajtó
0,90
gyalogos bejáró
3,10
kapubehajtó
tervezett oszlopkiváltás
tervezett fakivágás
3,00
kapubehajtó
/16

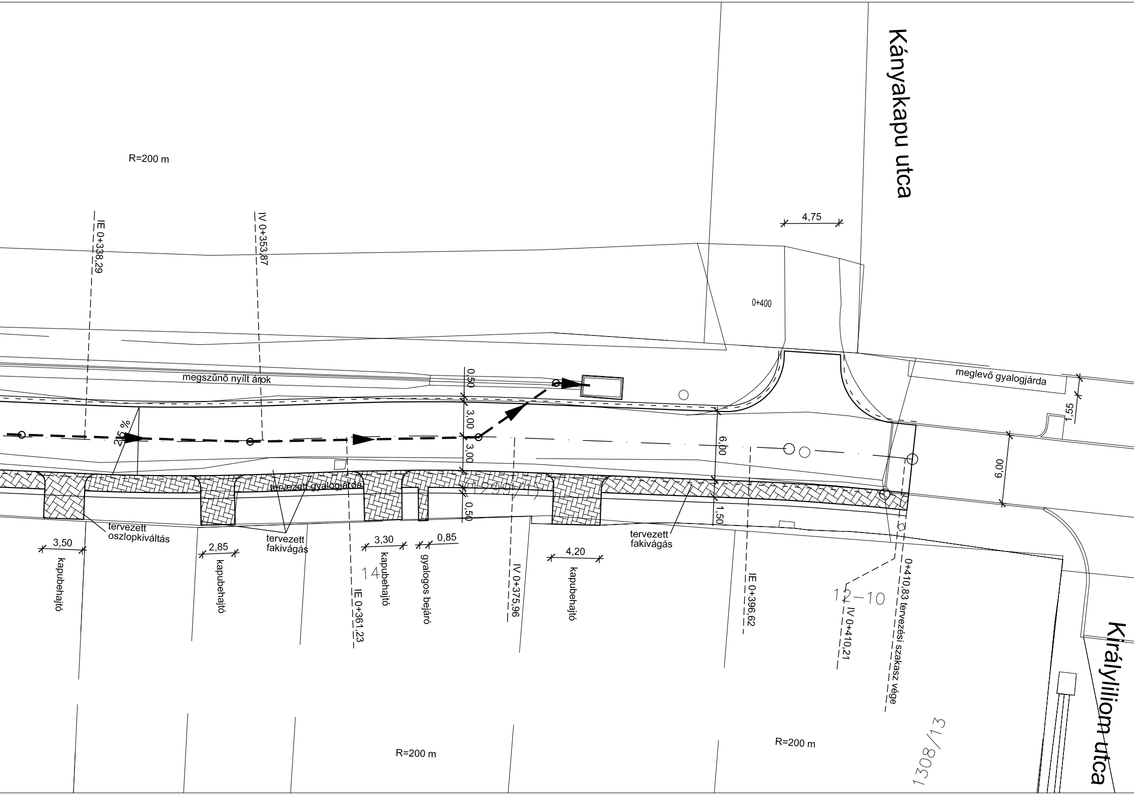
R=200 m
Kányakapu utca
IE 0+338,29
IV 0+353,87
4,75
0+400
megszűnő nyílt árok
meglevő gyalogjárda
1,55
0,50
3,00
3,00
0,50
2,5 %
6,00
6,00
1,50
tervezett gyalogjárda
(1299/1)
tervezett oszlopkiváltás
tervezett fakivágás
tervezett fakivágás
3,50
kapubehajtó
2,85
kapubehajtó
3,30
kapubehajtó
0,85
gyalogos bejáró
14
IE 0+361,23
IV 0+375,96
4,20
kapubehajtó
IE 0+396,62
12-10
IV 0+410,21
0+410,83 tervezési szakasz vége
R=200 m
R=200 m
1308/13
Királyliliom utca

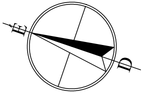

Jelmagyarázat

───	burkolatszél
═══	tervezett süllyesztett szegély
═ ─ ═ ─	tervezett K szegély
═ ═ ═ ═	tervezett kiemelt szegély
═ ═ ▶ ───	kiemelt szegély-süllyesztett szegély átmenet
2,0%	tervezett burkolat esése
○ □	tisztítóakna, víznyelő olajfogóval
━ ◀━ ━ ━ NA 300 KG-PVC	tervezett csapadékcsatorna
─── · ───	tervezett úttengely
▨	tervezett beton térkő burkolat (8 cm vastag)

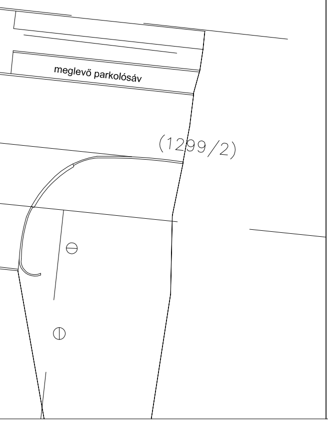
meglevő parkolósáv
(1299/2)

TP-Terv Mérnöki Iroda Kft.
1139 Budapest, Teve u. 9/C. II./11.
levélcím: 1386 Budapest 62. Pf. 995.
telefon: +36 1 769 08 76 fax: +36 1 700 16 11
e-mail: iroda@tpterv.hu web: www.tpterv.hu

megrendelő:
Budapest Főváros XI. Kerület Újbuda Önkormányzata

terv:
Budapest XI. kerület, Rupphegyi utca
(Törökbálinti út - Királyliliom utca között)
útépítési engedélyezési és kiviteli terve

változat: 2
tervszám: 17-167

tervfajta: ENGEDÉLYEZÉSI ÉS KIVITELI TERV
terület:

munkarész: ÚTÉPÍTÉS, VÍZÉPÍTÉS ÉS FORGALOMTECHNIKA
lépték: M=1:250

rajz:
Részletes helyszínrajz
dátum: 2018. június
rajzszám: 4.

ügyvezető: Tóth Attila	felelős tervező: Tóth Attila (01-10559)	tervező: Szitter Zsófia	tervező: Hidasi János

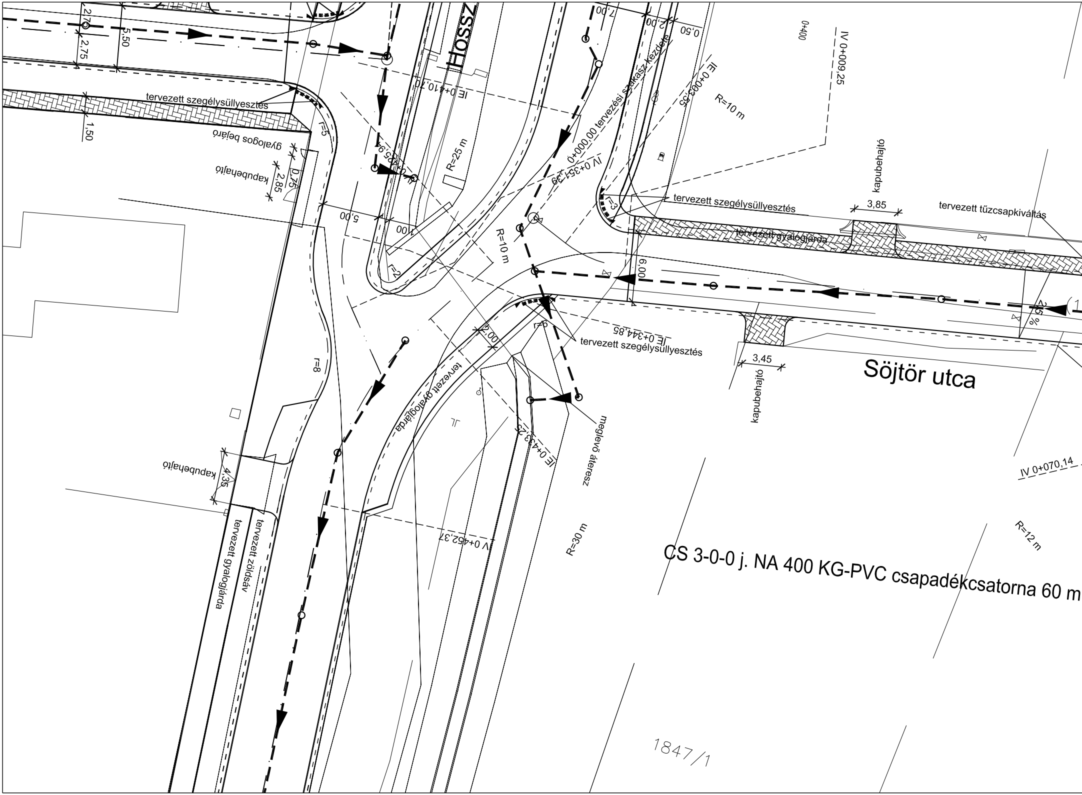
2,70
2,75
5,50
1,50
tervezett szegélysüllyesztés
gyalogos bejáró
kapubehajtó
2,85
0,75
r=5
HOSSZ
IE 0+410,70
5,00
1,00
R=25 m
IV 0+425,94
r=2
R=10 m
0+000,00 tervezési szakasz kezdete
IV 0+351,29
IE 0+003,35
7,00
2,00
0,50
R=10 m
0+400
IV 0+009,25
kapubehajtó
3,85
tervezett szegélysüllyesztés
r=3
tervezett tűzcsapkiváltás
tervezett gyalogjárda
6,00
2%
IE 0+344,85
r=6
2,00
tervezett szegélysüllyesztés
3,45
kapubehajtó
Söjtör utca
tervezett gyalogjárda
r=8
meglevő áteresz
IE 0+433,25
kapubehajtó
4,35
tervezett zöldsáv
tervezett gyalogjárda
IV 0+452,37
R=30 m
IV 0+070,14
R=12 m
CS 3-0-0 j. NA 400 KG-PVC csapadékcsatorna 60 m
1847/1

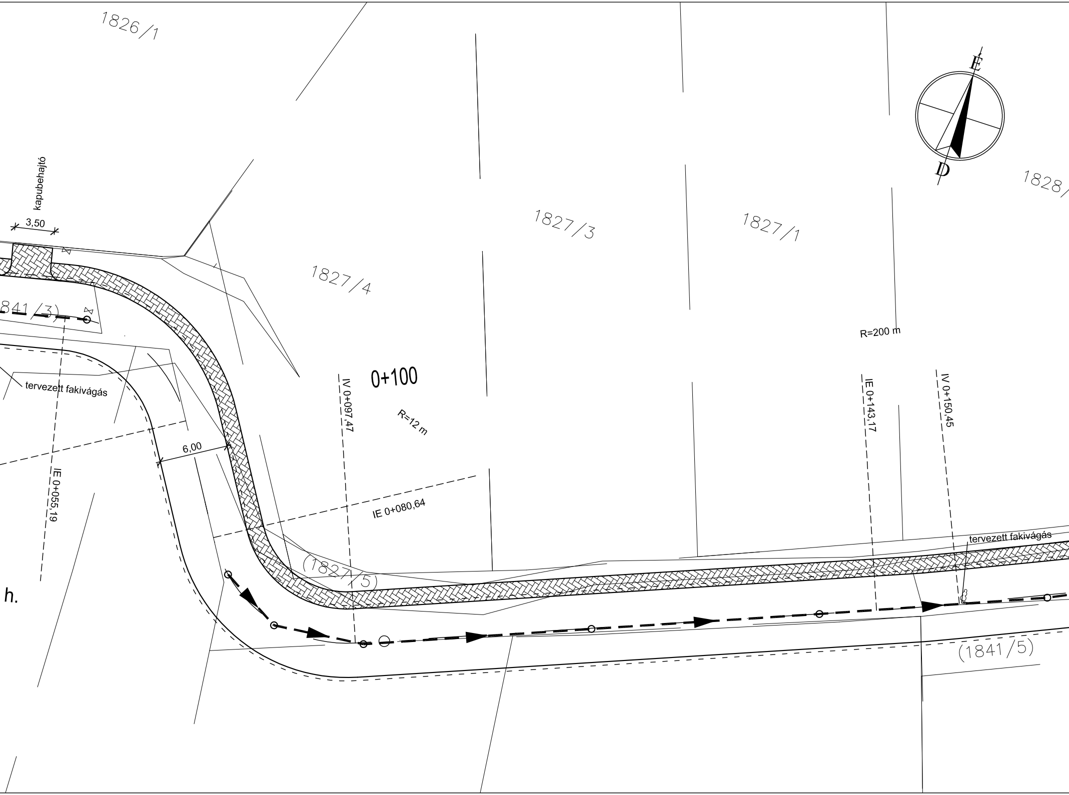
1826/1
E
D
1828/
kapubehajtó
3,50
1827/3
1827/1
1827/4
(841/3)
R=200 m
tervezett fakivágás
0+100
IV 0+097,47
R=12 m
IE 0+143,17
IV 0+150,45
6,00
IE 0+055,19
IE 0+080,64
tervezett fakivágás
h.
(1827/5)
(1841/5)

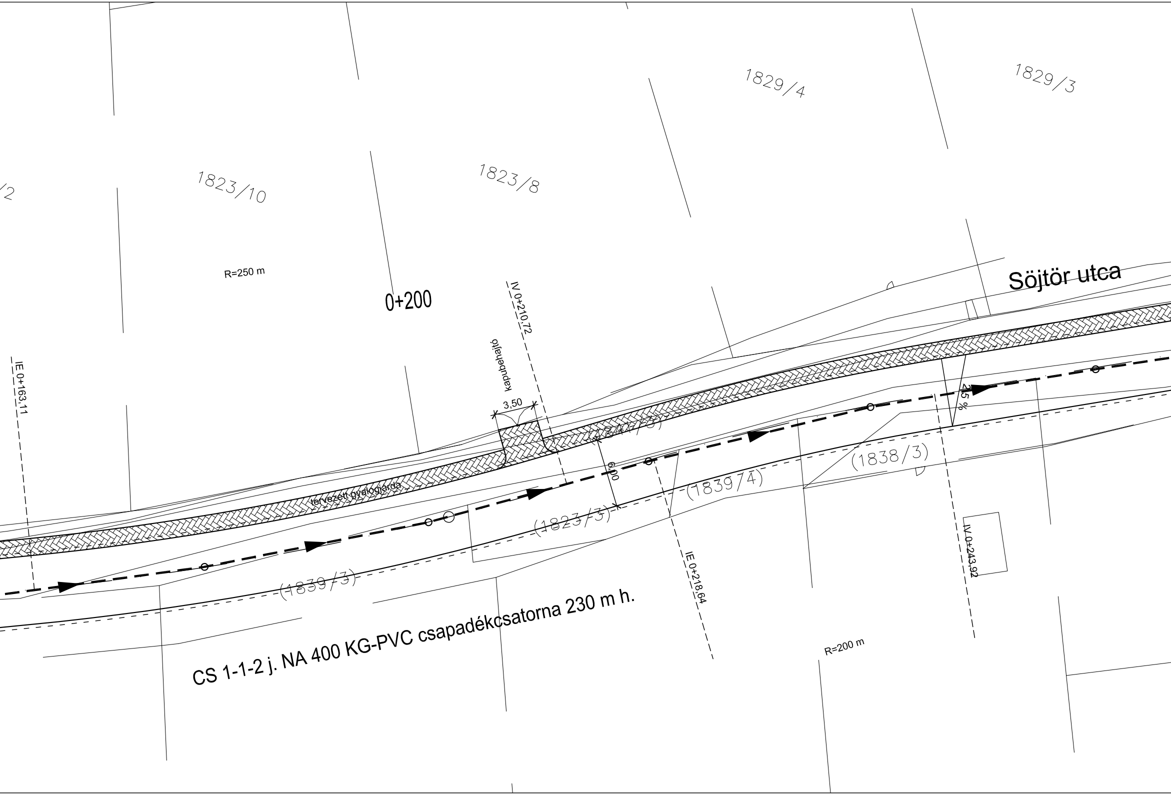
1829/4
1829/3
/2
1823/10
1823/8
R=250 m
0+200
IV 0+210,72
Söjtör utca
kapubehajtó
IE 0+163,11
3,50
(1841/3)
6,00
2,5 %
tervezett gyalogjárda
(1838/3)
(1839/4)
(1823/3)
(1839/3)
IE 0+218,64
IV 0+243,92
R=200 m
CS 1-1-2 j. NA 400 KG-PVC csapadékcsatorna 230 m h.

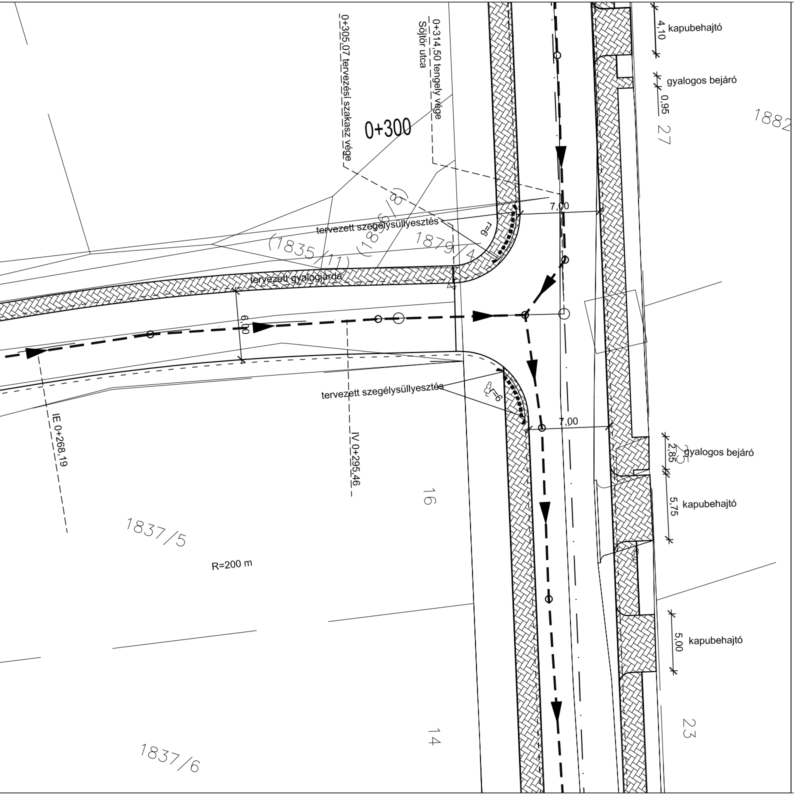
0+305,07 tervezési szakasz vége
0+314,50 tengely vége
Söjtör utca
0+300
4,10
kapubehajtó
gyalogos bejáró
0,95
27
1882
7,00
tervezett szegélysüllyesztés
r=6
(1835/11)
(1879/8)
1879/4
tervezett gyalogjárda
6,00
tervezett szegélysüllyesztés
r=6
7,00
2,85
gyalogos bejáró
5,75
kapubehajtó
5,00
kapubehajtó
IE 0+268,19
IV 0+295,46
16
1837/5
R=200 m
14
1837/6
23

Jelmagyarázat

───	burkolatszél
═══	tervezett süllyesztett szegély
─ ─ ─	tervezett K szegély
╌╌╌	tervezett kiemelt szegély
─ ─ ▶ ═	kiemelt szegély-süllyesztett szegély átmenet
2,0%	tervezett burkolat esése
○ □	tisztítóakna, víznyelő olajfogóval
━ ━ ◀ ━ ━ NA 300 KG-PVC	tervezett csapadékcsatorna
── · ──	tervezett úttengely
▨	tervezett beton térkő burkolat (8 cm vastag)

TP-Terv Mérnöki Iroda Kft.
1139 Budapest, Teve u. 9/C. II./11.
levélcím: 1386 Budapest 62. Pf. 995.
telefon: +36 1 769 08 76 fax: +36 1 700 16 11
e-mail: iroda@tpterv.hu web: www.tpterv.hu

megrendelő:	Budapest Főváros XI. Kerület Újbuda Önkormányzata		
terv:	Budapest XI. kerület, Söjtör utca (Hosszúréti utca-Lépés utca közötti szakasz) útépítési és csapadékvíz-elvezetési engedélyezési és kiviteli terve	változat: 1 tervszám: 18-086	
tervfajta:	ENGEDÉLYEZÉSI ÉS KIVITELI TERV	terület:	
munkarész:	ÚTÉPÍTÉS, VÍZÉPÍTÉS ÉS FORGALOMTECHNIKA	lépték:	M=1:250
rajz:	Részletes helyszínrajz	dátum:	2018. június
		rajzszám:	4.
ügyvezető: Tóth Attila	felelős tervező: Tóth Attila (01-10559)	tervező: Szitter Zsófia	tervező: Hidasi János

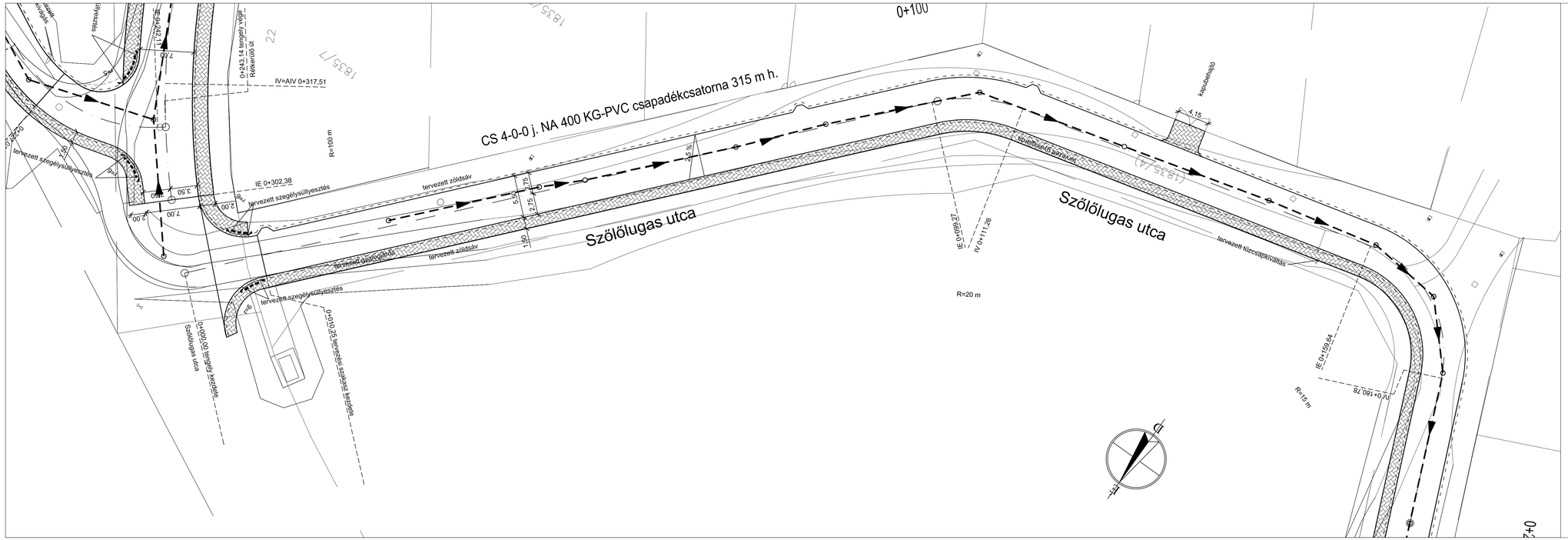

TP-Terv Mérnöki Iroda Kft.
1139 Budapest, Teve u. 9/C. II./11.
levélcím: 1386 Budapest 62. Pf. 995.
telefon: +36 1 769 08 76 fax: +36 1 700 16 11
e-mail: iroda@tpterv.hu web: www.tpterv.hu

megrendelő:
Budapest Főváros XI. Kerület Újbuda Önkormányzata

terv: Budapest XI. kerület, Szőlőlugas utca (Lépés utca-Hosszúréti utca közötti szakasz) útépítési és csapadékvíz-elvezetési engedélyezési és kiviteli terve

változat: 1
tervszám: 18-085

tervfajta: ENGEDÉLYEZÉSI ÉS KIVITELI TERV
területi:

munkarész: ÚTÉPÍTÉS, VÍZÉPÍTÉS ÉS FORGALOMTECHNIKA
lépték: M=1:250

rajz: Részletes helyszínrajz 1.
dátum: 2018. június
rajzszám: 4.1.

ügyvezető:	felelős tervező:	tervező:	tervező:
Tóth Attila	Tóth Attila (01-10559)	Szitter Zsófia	Hidasi Dániel

Jelmagyarázat

- burkolatszél
- tervezett süllyesztett szegély
- tervezett K szegély
- tervezett kiemelt szegély
- kiemelt szegély-süllyesztett szegély átmenet
- 2,0% — tervezett burkolat esése
- tisztítóakna, víznyelő olajfogóval
- NA 300 KG-PVC — tervezett csapadékcsatorna
- tervezett úttengely
- tervezett beton térkő burkolat (8 cm vastag)

TP-Terv Mérnöki Iroda Kft.
1139 Budapest, Teve u. 9/C. II./11.
levélcím: 1386 Budapest 62. Pf. 995.
telefon: +36 1 769 08 76 fax: +36 1 700 16 11
e-mail: iroda@tpterv.hu web: www.tpterv.hu

megrendelő: Budapest Főváros XI. Kerület Újbuda Önkormányzata	
terv: Budapest XI. kerület, Szőlőlugas utca (Lépés utca-Hosszúréti utca közötti szakasz) útépítési és csapadékvíz-elvezetési engedélyezési és kiviteli terve	változat: 1 tervszám: 18-085
tervfajta: ENGEDÉLYEZÉSI ÉS KIVITELI TERV	terület:
munkarész: ÚTÉPÍTÉS, VÍZÉPÍTÉS ÉS FORGALOMTECHNIKA	lépték: M=1:250
rajz: Részletes helyszínrajz 2.	dátum: 2018. június rajzszám: 4.2.

ügyvezető:	felelős tervező:	tervező:	tervező:
Tóth Attila	Tóth Attila (01-10559)	Szitter Zsófia	Hidasi János

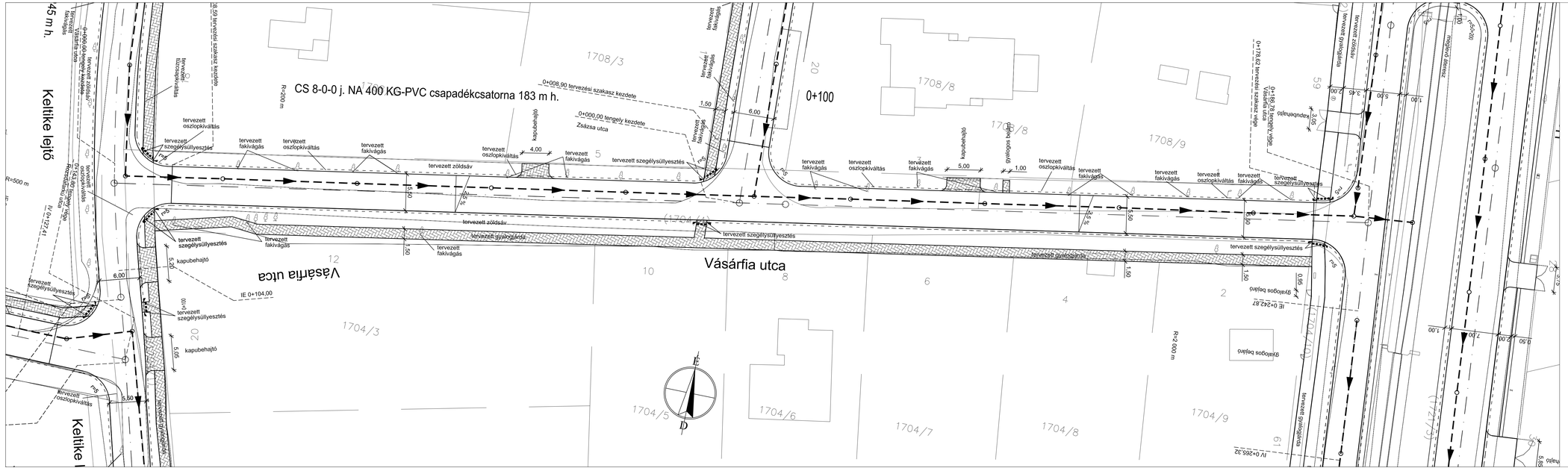

Jelmagyarázat

- burkolatszél
- tervezett süllyesztett szegély
- tervezett K szegély
- tervezett kiemelt szegély
- kiemelt szegély-süllyesztett szegély átmenet
- tervezett burkolat esése
- tisztítóakna, víznyelő olajfogóval
- tervezett csapadékcsatorna (NA 300 KG-PVC)
- tervezett útlengely
- tervezett beton térkő burkolat (8 cm vastag)

TP-Terv Mérnöki Iroda Kft.
1139 Budapest, Teve u. 9/C. II./11.
levelcím: 1386 Budapest 62. Pf. 995.
telefon: +36 1 769 08 76 fax: +36 1 700 16 11
e-mail: iroda@tpterv.hu web: www.tpterv.hu

megrendelő: Budapest Főváros XI. Kerület Újbuda Önkormányzata

terv: Budapest XI. kerület, Vásárfia utca (Keltike lejtő-Hosszúréti utca közötti szakasz) útépítési és csapadékvíz-elvezetési engedélyezési és kiviteli terve

változat: 1
tervszám: 18-051

tervfajta: ENGEDÉLYEZÉSI ÉS KIVITELI TERV
munkarész: ÚTÉPÍTÉS, VÍZÉPÍTÉS ÉS FORGALOMTECHNIKA
rajz: Részletes helyszínrajz

terület:
lépték: M=1:250
dátum: 2018. június
rajzszám: 4.

ügyvezető:	felelős tervező:	tervező:	tervező:
Tóth Attila	Tóth Attila (01-10559)	Szitter Zsófia	Hidasi János

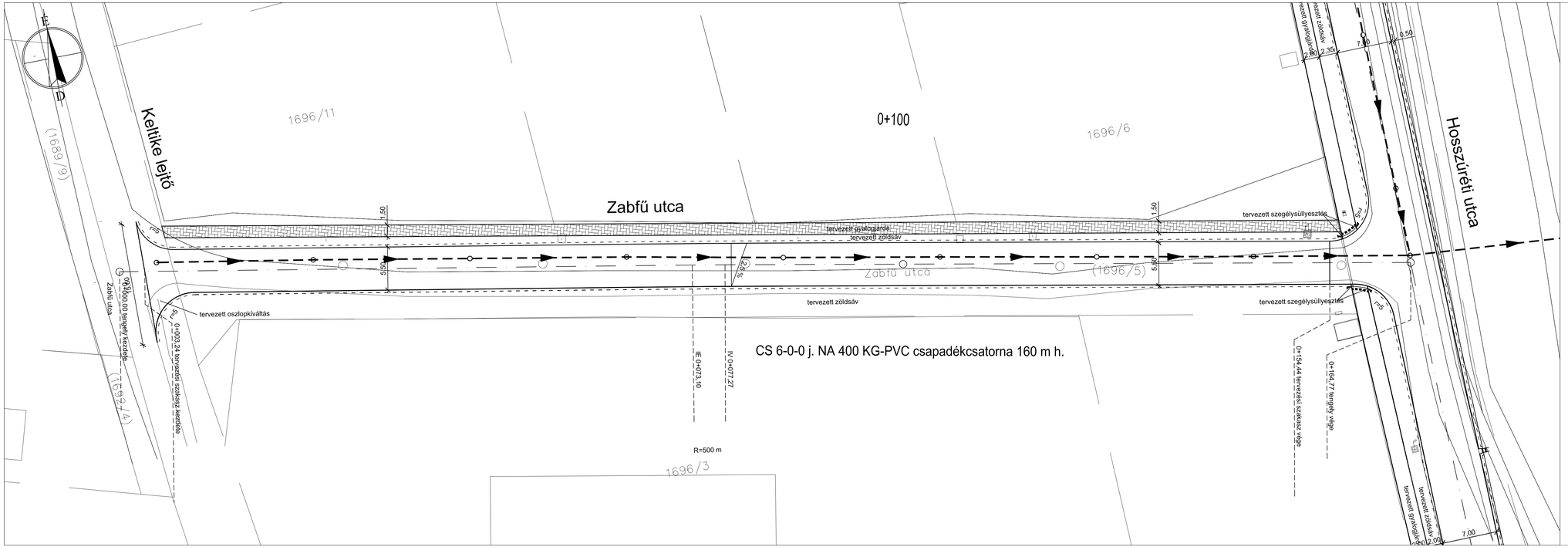

Jelmagyarázat

- burkolatszél
- tervezett süllyesztett szegély
- tervezett K szegély
- tervezett kiemelt szegély
- kiemelt szegély-süllyesztett szegély átmenet
- 2.0% tervezett burkolat esése
- tisztítóakna, víznyelő olajfogóval
- NA 300 KG-PVC tervezett csapadékcsatorna
- tervezett úttengely
- tervezett beton térkő burkolat (8 cm vastag)

TP-Terv Mérnöki Iroda Kft.
1139 Budapest, Teve u. 9/C. II./11.
levélcím: 1386 Budapest 62. Pf. 995.
telefon: +36 1 769 08 76 fax: +36 1 700 16 11
e-mail: iroda@tpterv.hu web: www.tpterv.hu

megrendelő: Budapest Főváros XI. Kerület Újbuda Önkormányzata

terv: Budapest XI. kerület, Zabfű utca (Keltike lejtő - Hosszúréti utca közötti szakasz) útépítési és csapadékvíz-elvezetési engedélyezési és kiviteli terve

változat: 1

tervszám: 18-054

tervfajta: ENGEDÉLYEZÉSI ÉS KIVITELI TERV

terület:

munkarész: ÚTÉPÍTÉS, VÍZÉPÍTÉS ÉS FORGALOMTECHNIKA

lépték: M=1:250

rajz: Részletes helyszínrajz

dátum: 2018. június

rajzszám: 4.

ügyvezető:	felelős tervező:	tervező:	tervező:
Tóth Attila	Tóth Attila (01-10559)	Szitter Zsófia	Hidasi János

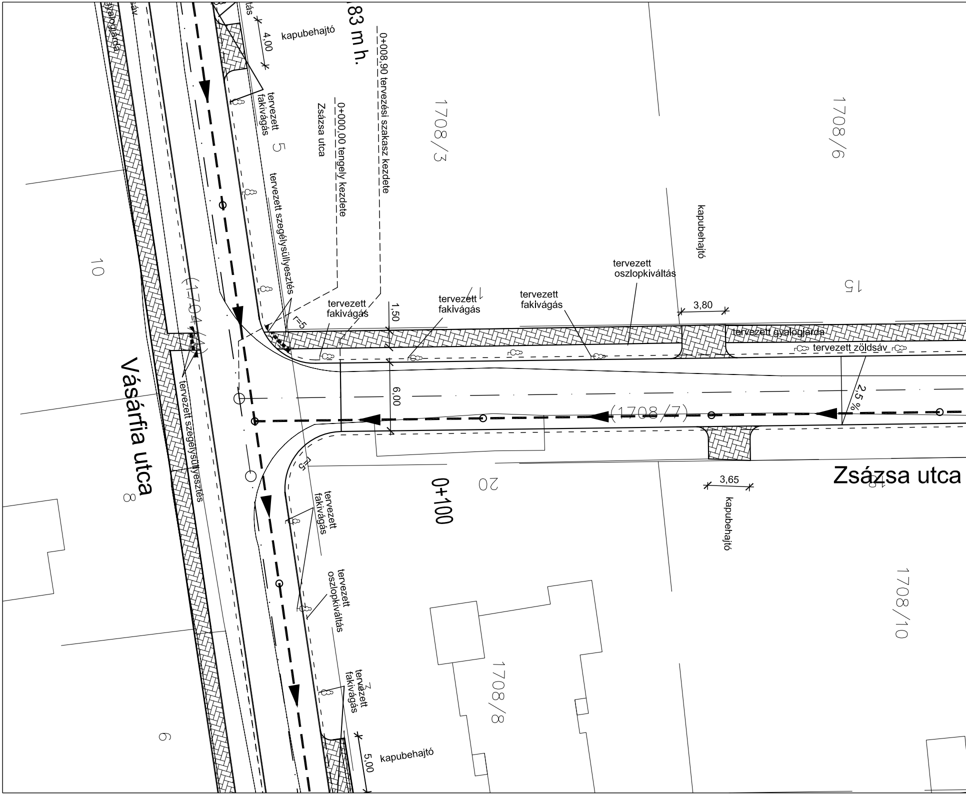
gyalogjárda
sáv
tás
4,00
kapubehajtó
83 m h.
0+008,90 tervezési szakasz kezdete
0+000,00 tengely kezdete
Zsázsa utca
tervezett fakivágás
5
tervezett szegélysüllyesztés
1708/3
1708/6
kapubehajtó
10
(1704/1)
tervezett oszlopkiváltás
15
3,80
tervezett fakivágás
1,50
tervezett fakivágás
tervezett fakivágás
r=5
tervezett gyalogjárda
tervezett zöldsáv
Vásárfia utca
tervezett szegélysüllyesztés
6,00
2,5 %
(1708/7)
Zsázsa utca
3,65
kapubehajtó
20
0+100
8
tervezett fakivágás
tervezett oszlopkiváltás
1708/10
1708/8
tervezett fakivágás
6
kapubehajtó
5,00

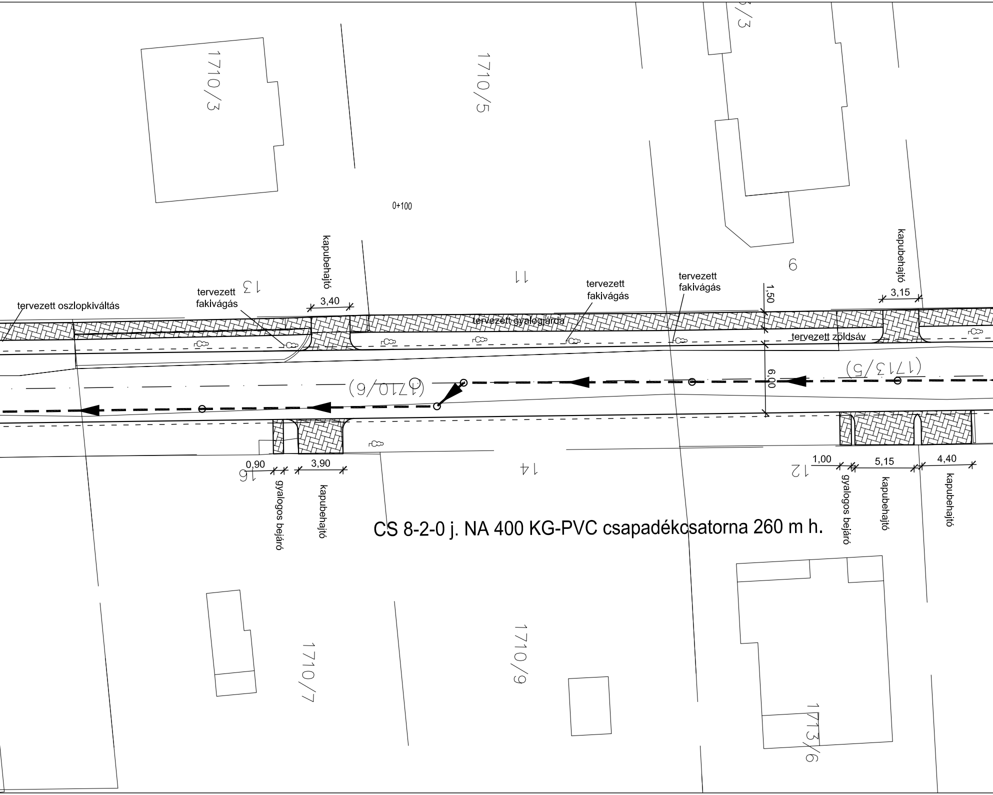
1710/3
1710/5
0+100
kapubehajtó
3,40
13
11
9
tervezett fakivágás
tervezett fakivágás
tervezett fakivágás
tervezett oszlopkiváltás
1,50
kapubehajtó
3,15
tervezett gyalogjárda
tervezett zöldsáv
(1710/6)
(1713/5)
6,00
0,90
3,90
16
gyalogos bejáró
kapubehajtó
14
12
1,00
5,15
4,40
gyalogos bejáró
kapubehajtó
kapubehajtó
CS 8-2-0 j. NA 400 KG-PVC csapadékcsatorna 260 m h.
1710/7
1710/9
1713/6

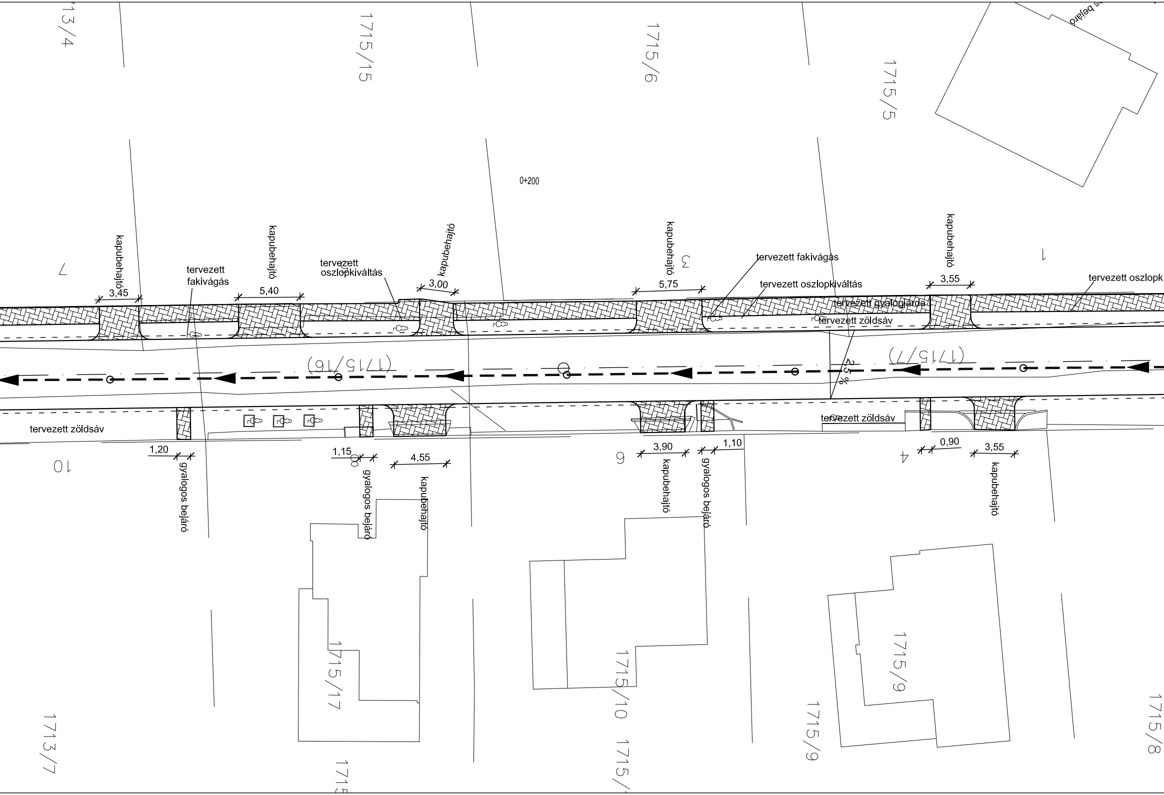
13/4
1715/15
1715/6
1715/5
bejáró
0+200
7
kapubehajtó
3,45
tervezett
fakivágás
kapubehajtó
5,40
tervezett
oszlopkiváltás
5
kapubehajtó
3,00
kapubehajtó
5,75
3
tervezett fakivágás
tervezett oszlopkiváltás
kapubehajtó
3,55
1
tervezett oszlopk
tervezett gyalogjárda
tervezett zöldsáv
(1715/16)
(1715/7)
2,5 %
tervezett zöldsáv
tervezett zöldsáv
1,20
gyalogos bejáró
10
1,15
8
gyalogos bejáró
4,55
kapubehajtó
6
3,90
kapubehajtó
1,10
gyalogos bejáró
4
0,90
3,55
kapubehajtó
1715/17
1715/10
1715/9
1715/9
1715/8
1713/7
171
1715/

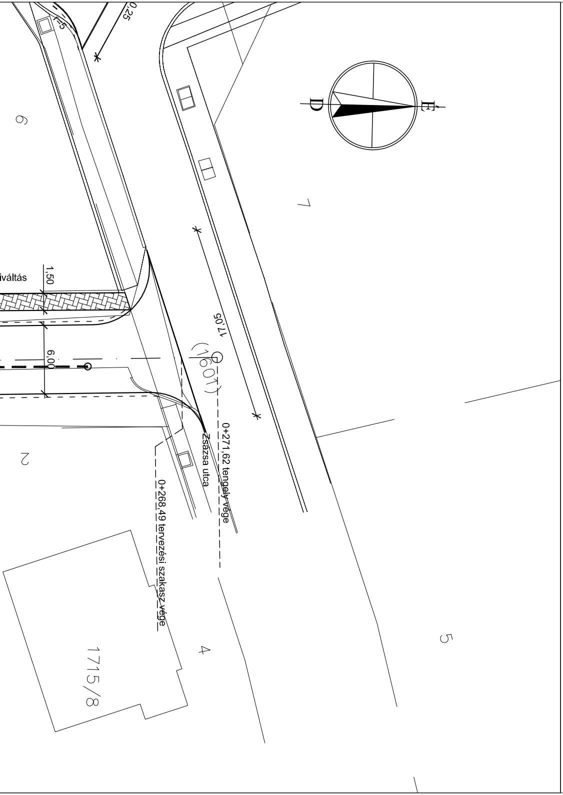
0,25
5
6
D
É
7
iváltás
1,50
17,05
(1601)
6,00
0+271,62 tengely vége
Zsázsa utca
0+268,49 tervezési szakasz vége
2
4
5
1715/8

Jelmagyarázat

- burkolatszél
- tervezett süllyesztett szegély
- tervezett K szegély
- tervezett kiemelt szegély
- kiemelt szegély-süllyesztett szegély átmenet
- 2,0% tervezett burkolat esése
- ○ □ tisztítóakna, víznyelő olajfogóval
- NA 300 KG-PVC tervezett csapadékcsatorna
- tervezett úttengely
- ▨ tervezett beton térkő burkolat (8 cm vastag)

TP-Terv Mérnöki Iroda Kft.
1139 Budapest, Teve u. 9/C. II./11.
levélcím: 1386 Budapest 62. Pf. 995.
telefon: +36 1 769 08 76 fax: +36 1 700 16 11
e-mail: iroda@tpterv.hu web: www.tpterv.hu

megrendelő: Budapest Főváros XI. Kerület Újbuda Önkormányzata

terv: Budapest XI. kerület, Zsázsa utca
(Medvetalp utca-Vásárfia utca közötti szakasz) útépítési és
útépítési és csapadékvíz-elvezetési engedélyezési és kiviteli terve

változat: 1
tervszám: 18-052
tervfajta: ENGEDÉLYEZÉSI ÉS KIVITELI TERV
terület:
munkarész: ÚTÉPÍTÉS, VÍZÉPÍTÉS ÉS FORGALOMTECHNIKA
lépték: M=1:250
rajz: Részletes helyszínrajz
dátum: 2018. június
rajzszám: 4.

ügyvezető:	felelős tervező:	tervező:	tervező:
Tóth Attila	Tóth Attila (01-10559)	Szitter Zsófia	Hidasi János