Támogatási szerződés 5. sz. melléklete

Támogatás elszámolása

Budapest Főváros XI. Kerület Újbudai Polgármesteri Hivatal
Központi Iktató 3.
Iktatószám: I – 98 / 2018
2018 JAN. 11
előzmény: I-247/2017 | melléklet: db | előadó: GH

1. A támogatott adatai:
   - Név: : BUDAI SZENT IMRE PLÉBÁNIA
   - Cím (székhely, lakóhely): 1114 Hímfy u 9.
   - Levelezési cím, telefon: ua. 20 46 75 495
   - Adószám (adóazonosító jel): 19818881 –1-43
   - Bankszámlaszám: OTP Bank Rt. 11711034-20021197
   - Az elszámolásban szereplő számlákkal kapcsolatosan Áfa levonási jogosultsága van-e? nem
   - A támogatás összegéből az adóhatóság felé Áfa befizetést teljesített? *igen*
   - A kapcsolattartó személy neve és elérhetősége: Csányi Tamás 20 4675 495
   - *A csatolt számlákat kizárólag a Bp. XI. Kerület Újbuda Önkormányzata 1-247/2/2017 sz. támogatási szerződésének elszámolásához használta fel: igen (számlán bontva milyen arányban)*
2. Az Önkormányzattól támogatásként elnyert összeg: 1.000.000 Ft
3. A támogatási cél megnevezése: búcsú-requiem nagyrendezvény
4. Elszámolási határidő: 17.
5. Támogatás terhére elszámolt összeg összesen: 1 000 000
6. Önerő terhére elszámolt összeg összesen: 53.729

1.000.000

A költségösszesítő pótlapok száma: 1 db

Budapest, 2017 év 11 hónap 29 nap

BUDAI SZENT IMRE PLÉBÁNIA 1 M 9 S O 2 R 3 BUDAPEST XI.

.....
(cégszerű) aláírás

IGAZOLÁS

1. Szakmai igazolás

Budapest Főváros Újbuda Önkormányzata Közoktatási és Közművelődési Bizottság

A támogatás cél szerinti felhasználását igazolom.
Aláírás: ..... Dátum: 2018 FEBR 13.
A támogatás cél szerinti felhasználását az alábbiak miatt nem igazolom:
.....

Aláírás: ..... Dátum: .....

2. Pénzügyi igazolás

Az elszámolás pénzügyi megfelelőségét ....,- Ft összegben igazolom.

A támogatás cél szerinti felhasználását az alábbiak miatt nem igazolom:
.....

Aláírás: ..... Dátum: .....

Ekc 3410

A keretezett részt az Önkormányzat tölti ki!

IGAZOLÁSOK

1. Szakmai igazolás

A támogatás cél szerinti felhasználását igazolom.

Dátum: 2018 FEBR 13. Aláírás: .....

A támogatás cél szerinti felhasználását az alábbiak miatt nem igazolom:

.....

Dátum: ..... Aláírás: .....

2. Pénzügyi igazolás

Az elszámolás pénzügyi megfelelőségét 1.000.000,- Ft összegben igazolom.

Dátum: 2018 MÁRC 28. Aláírás (ügyintéző): .....

Dátum: 2018.MÁRC.29. Aláírás (vezető): .....

Az elszámolás pénzügyi megfelelőségét az alábbiak miatt nem igazolom:

.....

Dátum: ..... Aláírás (ügyintéző): .....

Dátum: ..... Aláírás (vezető): .....

XI. Polgármesteri Hivatal

Pénzügyi és Költségvetési Bizottság

2017. nov. 29.

XI. ker. Önk. 1-247/2/2017

E l s z á m o l á s

Tárgy: nagyrendezvény támogatása (Búcsú)

Tisztelt Polgármester Úr, tisztelt Bizottság,

A Szent Imre napi, hagyományos búcsúval templomunk és városrészünk védőszentjének névünnepét ünnepeljük. A búcsú két részből állt: a templomon belüli, csendesebb és egy kirakodó vásáros örömünnepből.

A templom körül színvonalas kirakodó vásár vert sátrakat; kézműveseket, népművészeket, kürtős-kalács-sütőt, a szerzetesrendek egyedi termékeit, szakmájukban mestereket fogadtunk, hogy ezúton is támogassuk a hazai kézműipart, a kisvállalkozásokat és a népművészetet.

A rendezvény szokásosan számos érdeklődőt vonzott, s ez beváltotta a szervezők reményét. A Búcsú szerves tartozéka az egészségügyi szűrés a Gimnázium épületében szakorvosok részvételével, a gyakran megszólaló muzsika valamint a Szent Imre Házban rendezett agapé az egyházközség tevékeny tagjai számára – köszönetként.

Ki kell emelnünk a szervezők és közreműködők folyamatos (éjjel-nappali) aktív közreműködését; nagyrészben nekik is köszönhető a terület tisztasága és biztonsága.
Az ünnepi események színvonalas megrendezésében elsőrendű az **Önkormányzat anyagi támogatása**, ami lehetővé teszi e névnap illő feldíszítését.

A számlamásolatok és részletezésük – az Önkormányzat által adott feltételek szerint – mellékelve.

Szkaliczki Örs O. Cist. plébános

BUDAI SZENT IMRE PLÉBÁNIA * BUDAPEST XI. *

XI. Polgármesteri Hivatal
Pénzügyi és Költségvetési Bizottság
2017. nov. 29.
XI. ker. Önk. 1-247/2/2017

E l s z á m o l á s

Tárgy: nagyrendezvény támogatása (Requiem hangverseny)

Tisztelt Polgármester Úr, tisztelt Bizottság,

Október hónapban hagyományosan rendezzük meg az emlékező hangversenyt az 1956-os forradalom ünnepe alkalmából. Ezen esemény már túlnőtt a kerület határain és részt vállal Budapest kulturális életében, kínálatában, ezzel is igyekezvén hozzájárulni e városrész pozitív törekvéseihez. Az idei évfordulón is telt ház fogadta a Budapesti Monteverdi Kórus és az Anima Musicae zenekar tagjait Kollár Éva Liszt-díjas karnagy vezetésével. Az előadás ez évben is részét képezte az Önkormányzat hivatalos megemlékezéseinek. A megjelentek **Michael Haydn Requiem** c. művét hallhatták, s a lélekharang hangai alatt olvastuk fel a Körtér környékén **hősi halált halt 47 áldozat** nevét.

A hangversenyről az írott és elektronikus sajtó is hírt adott, mint pl.: Pesti Műsor, Pesti Est, Exit, Port.hu, Papageni, Fidelio, Koncert Kalendárium, Új Buda, ÚjbudaTV, Katolikus Rádió, Új Ember, Magyar Rádió, Mária Rádió, etc. kulturális ajánlóműsorai, valamint a világháló különböző felületei.

Szeretnénk e sorokkal is **megköszönni az Önkormányzat készségét s következetes támogatását**: e nélkül a rendezvényt nem tudnánk ilyen mértékkel megszervezni.

A számlamásolatok és részletezésük – az Önkormányzat által adott feltételek szerint – mellékelve.

Csányi Tamás karnagy

2018.01.10.

Költségösszesítő pótlap (2017. Búcsú-Requiem elszámolás)

XI. Polgármesteri Hivatal

Pénzügyi és Költségvetési Bizottság

2017. nov. 29.

XI. ker. Önk. 1-247/2/2017

pótlap sorszáma: 1
név: Budai Szent Imre Plébánia

SORSZÁM	MEGNEV.	SZÁLLÍTÓ	SZÁMLASZ.	ÁFA NÉLKÜLI Ö.	ÁFÁ-VAL NÖVELT Ö.	TÁM. TERH. ELSZÁMOLT Ö.
1	MŰV.TEV.	TÓTH KISSNÉ LANG	2382620		30 000	TELJES
2	MŰV.TEV.	MEGYERYNÉ VÁLYI CSILLA	0385879		20 000	TELJES
3	MŰV.TEV.	QUODLIBET BT	9061520	30 000	31 500	TELJES
4	MŰV.TEV.	ANIMA MUSICAE	9614253		220 00	TELJES
5	MŰV.TEV.	PALANICO BT	0120009	30 000	31 500	TELJES
6	MŰV.TEV.	PAULIK LÁSZLÓ	7232252		20 000	TELJES
7	MŰV.TEV.	SZÁSZVÁROSI SÁNDOR	3418467		10 000	TELJES
8	MŰV.TEV.	KRASZNAI GÁSPÁR	6349134		18 000	TELJES
9	MŰV.TEV.	VGN PRIVITY BT	2202541		30 000	TELJES
10	NYOMTATÁS	A4 MÁSOLÓ	8202353		8845	TELJES
11	MŰV.TEV.	CSER KRISZTIÁN	6503813	30 000	38 100	TELJES
12	MŰV.TEV.	MEGYERYNÉ VÁLYI CSILLA	4576106		20 000	TELJES
13	NYOMTATÁS.	NESTPRESS KFT	17/0583	143 000	150 150	55 591
14	SÁTORBÉRLÉS	ÁRVALÁNYHAJ KÖZH EGY	1287424		60 000	TELJES
15	MOBIL WC.	XELESS KFT	17812328	40 000	50 800	TELJES
16	SZENDVICS	DURAN KFT	R04167/2017	119 026	151 164	TELJES
17	TORTA	BLISS KFT	1193352		22 500	TELJES
18	ŐRZÉS-VÉDÉS	BARÁT-VÉD	000354	47 244	60 000	TELJES
19	MŰV.TEV.	BP MONTEVERDI KORUS	2899326		122 000	TELJES
VÉGÖSSZEG					1 094 559	1 000 000

BUDAI SZENT IMRE PLÉBÁNIA * BUDAPEST XI. *

szesítő pótlap (2017. Búcsú-Requiem elszámolás)

ármesteri Hivatal

yi és Költségvetési Bizottság

ov. 29.

Önk. 1-247/2/2017

száma: 1

i Szent Imre Plébánia

MEGNEV.	SZÁLLÍTÓ	SZÁMLASZ.	ÁFA NÉLKÜLI Ö.	ÁFÁ-VAL NÖVELT Ö.	TÁM. TERH. ELSZÁMOLT Ö.
MÜV.TEV.	TÓTH KISSNÉ LANG	2382620		30 000	TELJES
MÜV.TEV.	MEGYERYNÉ VÁLYI CSILLA	0385879		20 000	TELJES
MÜV.TEV.	QUODLIBET BT	9061520	30 000	31 500	TELJES
MÜV.TEV.	ANIMA MUSICAE	9614253		220 00	TELJES
MÜV.TEV.	PALANICO BT	0120009	30 000	31 500	TELJES
MÜV.TEV.	PAULIK LÁSZLÓ	7232252		20 000	TELJES
MÜV.TEV.	SZÁSZVÁROSI SÁNDOR	3418467		10 000	TELJES
MÜV.TEV.	KRASZNAI GÁSPÁR	6349134		18 000	TELJES
MÜV.TEV.	VGN PRIVITY BT	2202541		30 000	TELJES
NYOMTATÁS	A4 MÁSOLÓ	8202353		8845	TELJES
MÜV.TEV.	CSER KRISZTIÁN	6503813	30 000	38 100	TELJES
MÜV.TEV.	MEGYERYNÉ VÁLYI CSILLA	4576106		20 000	TELJES
NYOMTATÁS.	NESTPRESS KFT	17/0583	143 000	150 150	55 591
SÁTORBÉRLÉS	ÁRVALÁNYHAJ KÖZH EGY	1287424		60 000	TELJES
MOBIL WC.	XELESS KFT	17812328	40 000	50 800	TELJES
SZENDVICS	DURAN KFT	R04167/2017	119 026	151 164	TELJES
TORTA	BLISS KFT	1193352		22 500	TELJES
ÖRZÉS-VÉDÉS	BARÁT-VÉD	000354	47 244	60 000	TELJES
MÜV.TEV.	BP MONTEVERDI KORUS	2899326		122 000	Teljes
				1 094 559	1 000 000

BUDAI SZENT IMRE PLÉBÁNIA 1939 BUDAPEST XI.

SZÁMLA Eredeti példány 1 NJ6SA 2382620

Az eladó neve, címe, bankszámla száma, adószáma:	A vevő neve, címe, bankszámla száma, adószáma:
FSTH-KISSNÉ LANG ILDIKÓ BUDAPEST 1031 HUSZTI ÚT 1/D	BUDAI SZENT IMRE PLÉBÁNIA BP. 1114 HIMFY U. 9.
Közösségi adószáma: HU 67848715-1-41	Közösségi adószáma: 19818881-1-43

A fizetés módja:	A teljesítés időpontja:	A számla kelte:	Fizetési határidő:
KP	2017. 11. 05.	2017. 11. 05	

A termék, vagy szolgáltatás megnevezése, besorolási száma (VTSZ, SZJ, ÉJ) és egyéb jellemzői	ÁFA kulcs	M. e.	Mennyiség	Egységár (ÁFA nélkül)	Érték (ÁFA nélkül)
MŰV. TEV.	AM				30 000

KISADÓZÓ

FIZETVE

Fsm-Éi

A számlaérték ÁFA nélkül:	30 000
Az ÁFA kulcs AM % és összege:	Ø
A számla végösszege:	30 000

Bücsú-Requiem elszám a XI. ker Újbuda Önk I-247/2/2017 tám szerz terhére a teljes összegben

PM alkalmazott

SZÁMLA Eredeti példány 2 KF5SA 0385879

Az eladó neve, címe, bankszámla száma, adószáma:	A vevő neve, címe, bankszámla száma, adószáma:
VITÁRIUS PIROSKA 1084 BP. JÓZSEF u. 6. Ny.n.: 35555401	Budai Szent Imre Plébánia 1114 Himfy u. 9.
Közösségi adószáma: HU 66443018-1-42	Közösségi adószáma: 19818881-1-43

A fizetés módja:	A teljesítés időpontja:	A számla kelte:	Fizetési határidő:
KÉRPÉNZ	2017. 11. 05.	2017. 11. 05.	2017. 11. 05

A termék, vagy szolgáltatás megnevezése, besorolási száma (VTSZ, SZJ, ÉJ) és egyéb jellemzői	ÁFA kulcs	M. e.	Mennyiség	Egységár (ÁFA nélkül)	Érték (ÁFA nélkül)
GJ 9231	Ø	alk	1	20000-	20 000-
ea. műv. tev. KISADÓZÓ					

FIZETVE

A számlaérték ÁFA nélkül:	20 000-
Az ÁFA kulcs Ø % és összege:	Ø
A számla végösszege:	20000-

B. 13-374

Bücsú-Requiem elszám a XI. ker Újbuda Önk I-247/2/2017 tám szerz terhére a teljes összegben

BUDAI SZENT IMRE PLÉBÁNIA * BUDAPEST XI. *

SZÁMLA 4 Sorszám: NQ9SB 9614253

A számlakibocsátó neve, címe:	A vevő neve, címe:
Anima Musicae Kamarazenekar Egyesület 2241 Sülysáp, Széchenyi u. 6 Adóazonosító szám: Adószám: 18203284-1-13 Közösségi adószám: HU Bank: 10103173-05635700-01003006 aláírás	Budai Szent Imre Plébánia 1114 Budapest, Hunfy u. 9. Adóazonosító szám: Közösségi adószám: 19818881-1-43

A fizetés módja:	A teljesítés időpontja:	A számla kelte:	A fizetés határideje:
készpénz	2017.10.23.	2017.10.23.	2017.10.23.

Termék vagy szolgáltatás

Termék (szolgáltatás), megnevezése és besorolási száma	ÁFA kulcsa	Menny. egység	Mennyisége	Egységára (ÁFA nélkül)	Értéke (ÁFA nélkül)
Előadóművész. tev.	AM	alk	1	220.000	220.000
Számlaérték ÁFA nélkül:					220.000
Az ÁFA összege: 0					0
1 A számla végösszege: kettőszázhúszezer					220.000

B. I. Búcsú-Requiem elszám a XI. ker Újbuda Önk I-247/2/2017 tám szerz terhére a teljes összegben

1. pld. Eredeti példány

SZÁMLA IH4SA 9061520

3

A számlakibocsátó neve, címe, aláírása, adószáma:	A vevő neve, címe:
QUODLIBET BT. **1122 Budapest,** **Ráth Gy. u. 58.** **Adószám: 28402147-2-43** Közösségi adószáma: HU	Budai Szent Imre Plébánia 1114 Budapest Hunfy u. 9. Közösségi adószáma: 19818881-1-43

A fizetés módja:	A teljesítés időpontja:	A számla kelte:	A fizetés határideje:
Készpénz	2017. 10. 23.	2017. 10. 23	2017. 10. 23

A termék (szolgáltatás) megnevezése, besorolási száma és egyéb jellemzői	Áfa kulcsa	M.e.	Mennyisége	Egységára (áfa nélkül)	Értéke (áfa nélkül)
Művészeti tevékenység					
(SZJ 92.31)	5	alk.	1	30.000	30.000

FIZETVE

A számlaérték áfa nélkül: harmincezer	30,000
Az áfa kulcsa 5 % és összege: ezerötszáz	1,500
A számla végösszege: harmincegyezer-ötszáz	31.500

Búcsú-Requiem elszám a XI. ker Újbuda Önk I-247/2/2017 tám szerz terhére a teljes összegben Készült 3 példányban

SZÁMLA Eredeti példány

6

GU4SA 7232252

Az eladó neve, címe, bankszámla száma, adószáma:	A vevő neve, címe, bankszámla száma, adószáma:
Paulik László 1038 Budapest Ráby Mátyás u. 28/c Közösségi adószáma: HU 41294800-1-41	Budai Szt. Imre Plébánia 1114 Budapest Hunfy u. 9. Közösségi adószáma: 19818881-1-43

A fizetés módja:	A teljesítés időpontja:	A számla kelte:	Fizetési határidő:
KP	2017.11.05.	2017.11.05.	2017.11.05.

A termék, vagy szolgáltatás megnevezése, besorolási száma (VTSZ, SZJ, ÉJ) és egyéb jellemzői	ÁFA kulcs	M. e.	Mennyiség	Egységár (ÁFA nélkül)	Érték (ÁFA nélkül)
900102			1		20.000,-
Előadóművészet					

FIZETVE

A számlaérték ÁFA nélkül:	20.000,-
Az ÁFA kulcs Ø % és összege:	Ø
A számla végösszege:	20.000,-

Búcsú-Requiem elszám a XI. ker Újbuda Önk I-247/2/2017 tám szerz terhére a teljes összegben

által ajánlott

5

Egyszerűsített adattartalmú készpénzfizetési számla

Számlasorszám: HC4EA0120009

A számlakibocsátó neve, címe, adóazonosító száma:

Palanico Művészeti Bt.
1052 Budapest, Aranykéz u. 2.
Adószám: 21381009-2-41
Cégj.: 01-06-750136
MKB: 10300002-20143431-00003285

Közösségi adószáma: HU

A vevő neve, címe, adóazonosító száma:
Budai Szent Imre Plébánia
1114 Bp. Hunfy u. 9.
Közösségi adószáma: 19818881-1-43

A számla kelte: 2017. 10. 23.

A termék vagy szolgáltatás

A termék (szolgáltatás) megnevezése, besorolási száma, egyéb jellemzői	Menny. egysége	Mennyisége	Egységára (ÁFA-val növelt)	Ellenérték összege, mely ....% ÁFA-t tartalmaz	Ellenérték összege, mely .....% ÁFA-t tartalmaz
Előadóművészet	db	1	31.500-	31.500-	
Hegedűverseny (Prága 900102 Gy. 32328/00) (ingyenes egyházi rendezvény)					
			Összesen:	31.500-	
P. H. aláírás			A számla fizetendő végösszege:	31.500-	

FIZETVE

Búcsú-Requiem elszám a XI. ker Újbuda Önk I-247/2/2017 tám szerz terhére a teljes összegben

B. 13-373/2/V r. sz. – 50x3 lapos számlatömb (Gyártva: 2014)
ANY Biztonsági Nyomda Nyrt. | Telefon: +36 1 431 1332 | www.any.hu

Eredeti példány 1

Adó: Harmincegyezer-ötszáz Ft

1. pld.
Eredeti példány

SZÁMLA IH4SA 6349134

A számlakibocsátó neve, címe, aláírása, adószáma:

Krasznai Gáspár e.v.
kisadózó
1026 Budapest, Gábor Áron u. 22. I/3.
Adószám: 67445130-1-41
Nyilvántartási szám: 50243431

Közösségi adószáma: HU

A vevő neve, címe:
Budai Szent Imre Plébánia
1114 Budapest
Himfy u. 9.

Közösségi adószáma: 19818881-1-43

A fizetés módja:	A teljesítés időpontja:	A számla kelte:	A fizetés határideje:
Készpénz	2017.11.05.	2017.11.05.	2017.11.05.

A termék (szolgáltatás) megnevezése, besorolási száma és egyéb jellemzői	Áfa kulcsa	M.e.	Mennyisége	Egységára (áfa nélkül)	Értéke (áfa nélkül)
Műrészeti tevékenység	AM	db	1	18.000	18.000

FIZETVE

A számlaérték áfa nélkül:	18.000
Az áfa kulcsa 0 % és összege: AM	—
A számla végösszege: Tizennyolcezer	18.000

Krasznai Gáspár

Búcsú-Requiem elszám a XI. ker Újbuda Önk I-247/2/2017 tám szerz terhére a teljes összegben

Készült 3 példányban

SZÁMLA 7

Eredeti példány

Sorszám: LN5SA 3418467

A számlakibocsájtó neve, címe, bankszámlaszáma, adószáma:
Kázadrott Budó
2132 Göd Fajos u. 1

Közösségi adószáma: HU 67107859-1-33

Vevő neve, címe, adószáma, bankszámlaszáma:
Budai Szent Imre Plébánia
1114 Himfy u. 9

Közösségi adószáma: 19818881-1-41

A fizetés módja:	A teljesítés időpontja:	A számla kelte:	Fizetési határidő:
KP	2017.11.05	2017.11.05	2017.11.05

A termék vagy szolgáltatás megnevezése, besorolási száma (VTSZ, SZJ, ÉJ) és egyéb jellemzői	ÁFA kulcs	M.e.	Mennyisége	Egységára (ÁFA nélkül)	Érték (ÁFA nélkül)
Cloodóunitez	Am	db	1	10000	10000

Fizetve

A számlaérték ÁFA nélkül:	10000
Az ÁFA kulcsa Am % és összege:	
A számla végösszege: Tízezer	10000

Sz.ny. 13-374/

Búcsú-Requiem elszám a XI. ker Újbuda Önk I-247/2/2017 tám szerz terhére a teljes összegben

BUDAI SZENT IMRE PLÉBÁNIA * BUDAPEST XI. *

Készpénzfizetési számla 10 MD5EA 8202353

A számlakibocsátó neve, címe, aláírása, adószáma:	A vevő neve, címe:
Szám-Koop A4 Másoló Iroda Bt. 1113 Bp., Bartók B. út 128. Tel.:203-8874, 204-8970 Adószám: 28304410-2-43 Sz. J.: 1812	Budai Szent Imre Plébánia 1114. Bp. Himfy u. 9
Közösségi adószáma: HU	Közösségi adószáma:
1 **Eredeti példány**	A számla kelte: 2017. X. 12

A termék (szolgáltatás) besorolási száma, megnevezése:	M. e.	Mennyisége	Egységára (áfával)	Értéke, amely 21,76% áfát tartalmaz
Xerox A4 eo	db	547	12.-	6564.-
—"— A4 ko	"	71	22.-	1.562.-
Vágás A4	"	600	1,2	720.-
				8.846.-
Nyolcezernyolcszáznegy-				
A számla fizetendő végösszege:				8.845.-
Az áthárított adó százalékértéke:				21,76%

B Búcsú-Requiem elszám a XI. ker Újbuda Önk I-247/2/2017 tám szerz terhére a teljes összegben

SZÁMLA Eredeti példány 9 GU4SA 2202541

Az eladó neve, címe, bankszámla száma, adószáma:	A vevő neve, címe, bankszámla száma, adószáma:
VGN Privity Bt. 1032 Bp. Szőlő u. 84.	Budai Szent Imre Plébánia 1114 Bp. Himfy u. 9
Közösségi adószáma: HU 22573865-1-41	Közösségi adószáma: 19818881-1-43

A fizetés módja:	A teljesítés időpontja:	A számla kelte:	Fizetési határidő:
Készpénz	2017. 10. 23.	2017. 10. 23.	2017. 10. 23.

A termék, vagy szolgáltatás megnevezése, besorolási száma (VTSZ, SZJ, ÉJ és egyéb jellemző)	ÁFA kulcs	M. e.	Mennyiség	Egységár (ÁFA nélkül)	Érték (ÁFA nélkül)
Műv. Tev. 923121	Me	Ea	1	30000	30000

Fizetve

Kisadózó

A számlaérték ÁFA nélkül:	30 000
Az ÁFA kulcs — % és összege:	—
A számla végösszege: harmincezer	30 000

B. 1 Búcsú-Requiem elszám a XI. ker Újbuda Önk I-247/2/2017 tám szerz terhére a teljes összegben

Sem. 2

SZÁMLA Eredeti példány

KF5SA 6503813

Az eladó neve, címe, bankszámla száma, adószáma:	A vevő neve, címe, bankszámla száma, adószáma:
CSER KRISZTIÁN EV. 1027 Budapest, Margit krt. 12. Ny.szám: 16277271 Adószám: 65555233-3-41 Banksz.szám: 11705008-22825848 Közösségi adószáma: HU	Budai Szent Imre Plébánia Kinfy u. 9. Budapest 1114 Közösségi adószáma: 19818881-1-43

A fizetés módja:	A teljesítés időpontja:	A számla kelte:	Fizetési határidő:
Kp	2017.10.23.	2017.10.23.	2017.10.23.

A termék, vagy szolgáltatás megnevezése, besorolási száma (VTSZ, SZJ, ÉJ) és egyéb jellemzői	ÁFA kulcs	Mennyiségi egység	Mennyiség	Egységár (ÁFA nélkül)	Érték (ÁFA nélkül)
900102 ~~Mozart~~* M. Haydn: Requiem	27	ea	1	30000	30000

A számlaérték ÁFA nélkül:	30000
Az ÁFA kulcs 27 % és összege:	8100
A számla végösszege: Búcsú-Requiem elszám a XI. ker Újbuda Önk I-247/2/2017 tám szerz terhére a teljes összegben	38100

B. 13–374/V/PM/FEKVŐ r. sz. – (3 példányos számla) -0103315 - Pátria Nyomda Zrt. - (Gyártva: 2016.) PM által ajánlott

*jav.

12

Sorszám: LN5SA 4576106

A számlakibocsátó neve, címe, bankszámlaszáma, adószáma:	A vevő neve, címe, adószáma, bankszámlaszáma:
Hegyenyné Vályi Csilla 1144 Budapest Kerepesi út 154/B mjilvt.cz. 6761460	Budai Szent Imre Plébánia 1114 Budapest Hunfy u. 9.
Közösségi adószáma: HU 42032676-1-42	Közösségi adószáma: 19818881-1-43

S z á m l a EREDETI

A fizetés módja:	A teljesítés időpontja:	A számla kelte:	A fizetés határideje:
Kp	2017. november 5.	2017. november 5.	2017. november 5.

A termék (szolgáltatás) megnevezése, besorolási száma (VTSZ, SZJ, ÉJ) és egyéb jellemzői	ÁFA kulcsa	Mennyiségi egysége	mennyisége	Egységár (ÁFA nélkül)	Értéke (ÁFA nélkül)
SZJ 900102	Ø	DB	1	20.000	20.000
ELŐADÓMŰV. TEV.					
– HÚSZEZER					
fizetve				„KISADÓZÓ"	

Számlaérték ÁFA nélkül: HÚSZEZER	20.000
ÁFA kulcsa ...Ø... % és összege:	am
A számla végösszege: HÚSZEZER	20.000

B Búcsú-Requiem elszám a XI. ker Újbuda Önk I-247/2/2017 tám szerz terhére a teljes összegben

BUDAI SZENT IMRE PLÉBÁNIA * BUDAPEST

13

Számla/Invoice

Számlaszám/Invoice No.: 17/0583

Szállító neve, címe
Seller's name, address:

NestPress Kft.
1116 Budapest
Vegyész u. 17-25.
DAN Business Park
Telefon/Fax: 203-3991
203-4127

Bank.: 10300002-10601394-49020018
Adószám/VAT: 12795909-2-43

Vevő neve, címe
Buyer's name, address:

Budai Szent Imre Plébánia

Budapest
Himfy u. 9.
1114
Adószám/VAT: **19818881-1-43**

Fizetési mód Payment	Teljesítés időpontja Date of Delivery	Számla kelte Date of Issue	Fizetési határidő Deadline of Payment	Sorszám Deadline of Payment
Átutalás	**17.11.07**	**17.11.08**	**17.11.16**	**1. (eredeti)**

Hivatkozás/Reference
Szállítólevél: 19234

Statisztikai jel Statistical Code	Megnevezés Description	Menny. Quantity	M.e. Unit	Egységár Unit price	Nettó érték Netto	ÁFA VAT %	ÁFA összeg VAT	Bruttó érték Total Value
4902	**78744. Lépcső újság 184. szám**	1 300	pld	110,00	143 000	5 %	7 150	150 150

5 %-os adóalap összesen:	143 000
ÁFA/VAT:	7 150
Adóalap összesen/Net total:	143 000
ÁFA összesen/VAT total:	7 150

Fizetendő végösszeg/Total: 150 150 Ft

azaz Egyszázötvenezer-egyszázötven Ft

Számlareklamáció/Megrendelés: nestpress@gmail.com

BUDAI SZENT IMRE PLÉBÁNIA * BUDAPEST XI. *

NestPress Kft.
1116 Budapest, Vegyész u. 17-25.
Bank: 10300002-10601394-49020018
Adószám: 12795909-2-43

Búcsú-Requiem elszám a XI. ker Újbuda Önk I-247/2/2017 tám szerz terhére 55.591 összegben

A számla 2 példányban készült. - 1/1 oldal

A számla közvetített szolgáltatást tartalmaz.
Kérjük a fizetési határidő pontos betartását! Késedelmes fizetés esetén a mindenkori jegybanki alapkamat kétszeresét számoljuk fel! Fizetési határidőn túli számlareklamációt nem tudunk elfogadni!

14 196/17

SZÁMLA Eredeti példány

UK1SA 1287424

Az eladó neve, címe, bankszámla száma, adószáma:	A vevő neve, címe, bankszámla száma, adószáma:
Árvalányhaj Közhasznú Egyesület **1118 Budapest, Minerva utca 2.** **Adószám: 18280946-1-43** **Ny.sz.: 1860** **2.**	Budai Szent Imre Plébánia 1114 Bp., Himfy u. 9.
Közösségi adószáma: HU	Közösségi adószáma: 19818881-1-43

A fizetés módja:	A teljesítés időpontja:	A számla kelte:	Fizetési határidő:
Utalás	2017.11.05.	2017.11.05.	2017.11.19.

A termék, vagy szolgáltatás megnevezése, besorolási száma (VTSZ, SZJ, ÉJ) és egyéb jellemzői	ÁFA kulcs	M. e.	Mennyiség	Egységár (ÁFA nélkül)	Érték (ÁFA nélkül)
Sátorbérlés		db	1		60.000

ÁTUTALVA 2017 NOV 10.

A számlaérték ÁFA nélkül:	60.000
Az ÁFA kulcs % és összege:	
A számla végösszege: hatvanezer	60.000

B. 13-374/V/PM. r. sz. - (3 példányos számla) - 005421 - Pátria Nyomda Zrt - (0 7694) - (Gyártva 2011) PM által ajánlott

Elszámolva a XI. ker. Ö. 1-247/2/2017 ... fenntartására

cu1.02

BUDAI SZENT IMRE PLÉBÁNIA BUDAPEST XI. 1929

15

Számla

Szám .....: 17812328
Számla kelte .....: 2017.11.03
Oldal .....: 1 / 1

Xeless

Szállító
XELESS Kft.

Budapest
Bányalég u. 110.
1225

VPID .....: HU0000123675
Telefon .....: +36-1-815-4100
Fax .....: +36-1-815-4188
Adószám .....: 12825374-2-44
Uniós adószám .....: HU12825374

Fizetési feltételek .....: Átutalás, kifizetve
Fizetési határidő .....: 2017.11.03
Teljesítés dátuma .....: 2017.11.02

Vevő ügyintézője .....:
Vevő hivatkozás .....:
Vevői rendelés .....: S0035473

Vevő 3009499
BUDAPEST-SZENTIMREVÁROS (SZENT IMRE) PLÉBÁNIA

Budapest
XI HIMFY U 9
1118

Telefon .....:
Fax .....:
Adószám .....: 19818881-1-43
Uniós adószám .....:

Postázási cím

190/17

Cikkszám	Mennyiség	Egység	Egység ár	Eng.%	Eng.csökk.EÁr	Adóalap	ÁFA	ÁFA összeg	Bruttó összeg
PÜEG_02 Mobil WC szolgáltatás - ELŐLEGE- szerződés szerint	1,00	db	40 000,00		40 000,00	40 000,00	27%	10 800,00	50 800,00

ÁFA részletezés

ÁFA	Adókód	Adóalap	ÁFA összeg
27,00 %	BEL5	40 000,00	10 800,00

SZOLGÁLTATÁS SZERZŐDÉS SZERINT

E L Ő L E G SZ Á M L A
EL0612/2017 SZ. ELŐLEG BEKÉRŐNKRE TELJESÍTETT FIZETÉSÜK ALAPJÁN

A SZÁMLA PÉNZÜGYI TELJESÍTÉST NEM IGÉNYEL!

Nettó érték .....:	40 000,00
ÁFA .....:	10 800,00
Kerekítés .....:	0,00
Összesen .....:	**50 800,00** HUF

Kérjük a számla összegét a lentebb megadott bankszámlaszámra átutalni, és az átutalásnál a számla sorszámára hivatkozni. Késedelmes fizetés esetén a szerződésben, vagy a jogszabályban meghatározott kamatot számoljuk fel.

Bankszámlánk:
BUDAPEST BANK NYRT.
HUF: 10102237-49599300-01000008

BUDAI SZENT IMRE PLÉBÁNIA * BUDAPEST XI. *

Elkeldes a XI kor. Tel. 1-247 12/2017

ELEKTRONIKUS SZÁMLA
Ez egy gépi úton előállított elektronikus számla, mely a vonatkozó jogszabályok szerint elektronikus formában került kibocsátásra, csak elektronikus formában hiteles.

Az elektronikus számla a Microsoft Dynamics AX© vállalatirányítási szoftverrel készült.
Készítette: Patkó Zsuzsanna .

SZÁMLA

16

Kiállító neve: **Duran Szendvics Kft.**
Címe: 1065. Budapest, Bajcsy-Zs. út 7.
Szolgáltatás helye: Duran Szendvics
Cime: 1024. Budapest, Retek utca 18.
Telefonszám: 438-31-04 FELIR azonosító: AA0153672
Honlap/e-mail: duranszendvics@t-online.hu
Bankszámlaszám:
Adószám : 12093128-2-42 EU adószám: HU 12093128 Asztal neve: **1**

Vevő neve: **Szent Imre Plébánia**
Cím: 1114 Budapest, XI ker. Himfi utca 9.
Adószám:

Számlaszám:	Fizetés módja:	Teljesítés dátuma:	Számla kelte:	Fizetési határidő:
R04167/2017	Készpénz	2017.11.04.	2017.11.06.	2017.11.06.

SZJ/VTSZ	Megnevezés	Mennyiség	Netto Egységár	Netto érték	ÁFA kulcs	ÁFA összeg	Bruttó érték
Kedvezmény		-21 004,72 Ft		27%	-5 671,28 Ft		-26 676 Ft

ÁFA részletezése	27%			Összesen:
Számlaérték ÁFA nélkül	119 026,77 Ft			119 026,77 Ft
Az ÁFA összege	32 137,23 Ft			32 137,23 Ft
A számla végösszege	151 164 Ft			**151 164 Ft**

1. példány /Eredeti/

Vendég aláírása

P.H. Kiállító aláírása

SZENDVICS KFT. 1024 Budapest Adószám: 12093128-2-42

BUDAI SZENT IMRE PLÉBÁNIA * BUDAPEST XI *

Számla a XI ösz. 1-247/2/2017 tám. ker. feulére

Számla kibocsátója:

GRoby Várker Kft.
1114 Budapest, Villányi út 1.
11760021-2-43

Számla sorszáma: 42009541

termék neve

Dreher Classic sör 0,5l üveges
Üveg sörös 0,5l (20)
Gösser sör 0,5l üveges (N)
Üveg sörös 0,5l (20)

Blokk: A00827142 /1664/135

	Nettó
21,26% áfatartalom:	1153

Készpénzes számla) NLDEA 1193352

A számlakibocsátó neve, címe, adószáma:
BLISS KFT.
1114 Budapest,
Boeskai u. 21. fszt. 2.
Adószám: 13732833-2-43
HVB 10918001-00000026-32270004
Közösségi adószáma: HU

Az vevő neve, címe, bankszámlaszáma:
Budai Szent Imre Plébánia
1114 Budapest
Közösségi adószáma: Hímfy út 9

EREDETI Áfatartalom, vagy szolgáltatás — Számla kelte: 2017. 10. 05

A számla egy eredeti, egy másolati és egy tőpeldányt tartalmaz.

Termék (szolgáltatás) megnevezése, csoportalási száma és egyéb jellemzői	Mennyiségi egysége	Mennyiség	Egységár (ÁFA-val növelt)	Értéke mely ÁFA-t tartalmaz
Esztergály torta	DB	2	7550	15.100
Dobor	DB	2	300	600
4-Chagos kivi	KG	2	3400	6800
				22.500

TESZOK: SYTEMEM 10711
LEÍSÜLT: 2017. 10. 05

FIZETVE

A számla fizetendő végösszege	22.500
A számla végösszege: ..... % általános forgalmi adó tartalmaz	15,25

Ela. a XI. ösz. 1-247/2/2017 számon lehéle

BUDAI SZENT IMRE PLÉBÁNIA BUDAPEST XI.

Számla

Sorszám: **000354**

Kibocsátó	Vevő
BARÁT-VÉD Vagyonvédelmi és Szolgáltató Korlátolt Felelősségű Társaság 1131 Budapest, Fiastyúk utca 26 Tel.: +36/70-256-2018 Adószám: 14938324-2-41 Számlavezető: OTP Bankszámla: 11705998-21288401	**Budai Szent Imre Plébánia** Budapest Himfy u. 9. 1114 Adószám: 19818881-1-43

Tárgy:

Fizetési mód	Teljesítés	Kelt	Fizetve
Készpénz	2017.11.04.	2017.11.03.	2017.11.04.

Megnevezés	Mennyiség	Egységár Ft	Nettó össz. Ft	ÁFA %	ÁFA Ft	Bruttó Ft
Biztonsági Tevékenység 2017.11. 3-4. Éjszakai őrzés	1 Alk.	47 244,09	47 244,10	27	12 755,90	60 000,00

ÁFA kulcs	ÁFA alap Ft	ÁFA érték Ft
27%	47 244,10	12 755,90

Nettó érték összesen:	47 244
Áthárított ÁFA összesen:	12 756
Bruttó végösszeg:	**60 000**

azaz: hatvanezer Ft

BARÁT-VÉD Kft.
1131 Bp. Fiastyúk u. 26/c
Adószám: 14938324-2-41
Cégjegyzékszám: 01-09-926885

Kibocsátó

Vevő

BUDAI SZENT IMRE PLÉBÁNIA
1 1 1 4
BUDAPEST

BUDAI SZENT IAIRE PLÉBÁNIA * BUDAPEST XI

CM-02

SZÁMLA Eredeti példány 19

VL1SA 2899326

Az eladó neve, címe, bankszámlaszáma, adószáma:	A vevő neve, címe, bankszámlaszáma:
Bp-i Montenegrói Kórus Alapítvány 1121 Bp. Zugligeti u 52	Budai Szt. Imre Plébánia 1114 Bp. Hímfy u. 9.
A közösségi adószáma: HU 19652612-1-43	A közösségi adószáma:

A fizetés módja:	A teljesítés időpontja:	A számla kelte:	Fizetési határidő:
kp.	2017. 10. 23	2017. 10. 23.	2017. 10. 23

A termék vagy szolgáltatás megnevezése, besorolási száma (VTSZ, SZJ, ÉJ) és egyéb jellemzői	ÁFA kulcs	M.e.	Mennyiség	Egységár (ÁFA nélkül)	Érték (ÁFA nélkül)
Requiem kenyversen					122,000.-

A számlaérték ÁFA nélkül: —	
Az ÁFA kulcsa AM % és összege:	
A számla végösszege: Egymázkunonkettőezer	122,000.-

B. 13-374 /f/v - V+V Bt. Józsa

Búcsú-Requiem elszám a XI. ker Újbuda Önk I-247/2/2017 tám szerz terhére a teljes összegben

Budai Szent Imre Plébánia

bélyegzö helye

Kiadási pénztárbizonylat

Sorszám: 1711-000052

Kelet: 2017.11.28 Pénztár fizessen az alábbiak szerint: Csányi Tamás -nak 599,945.00 HUF, azaz ötszázkilencvenkilencezerkilencszáznegyvenöt 0/100 HUF-t

fénymásolás	8,845.00	művészeti tevékenység	591,100.00

Kiállító: Nógrádi-Kiss Csilla Ellenör: Utalványozó: Pénztáros: Melléklet: 13 Db

Könyvelö: Nógrádi-Kiss Csilla Az összeg átvevöjének aláírása:

Kiutazás összegzése (1-12 és 19)

BUDAI SZENT IMRE PLÉBÁNIA * BUDAPEST

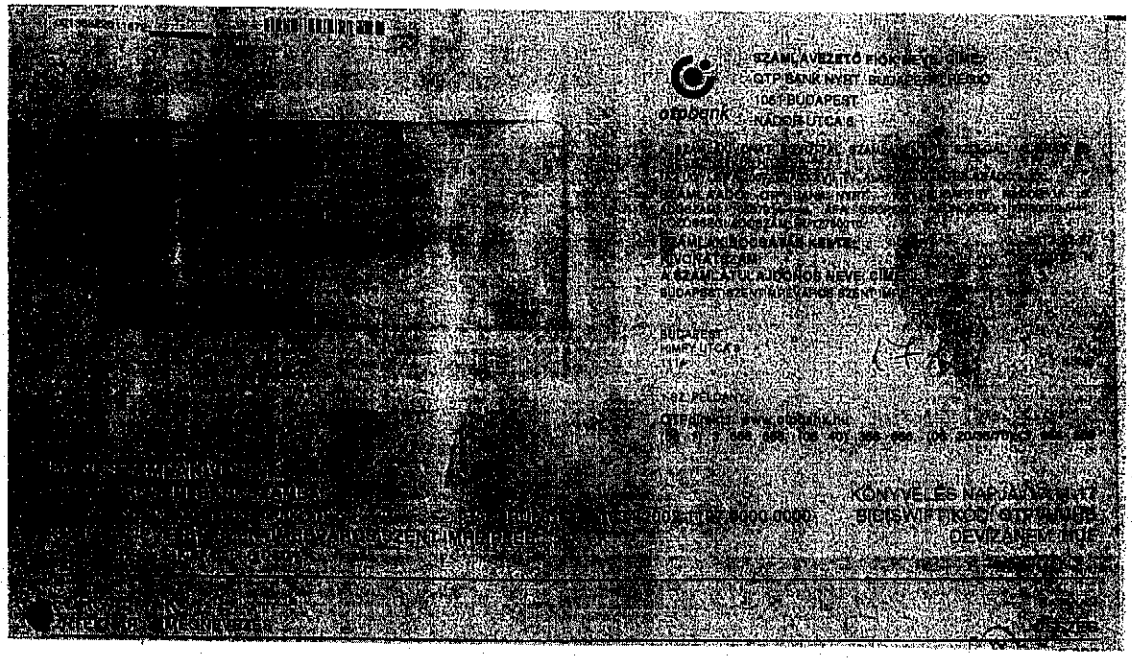

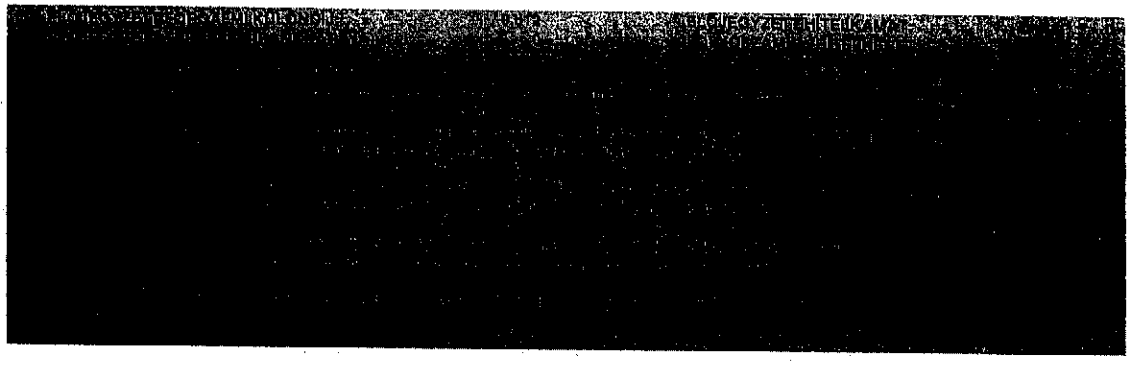

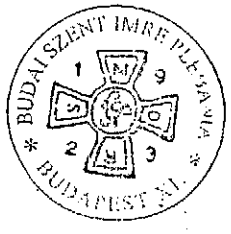

otpbank

SZÁMLAVEZETŐ FIÓK NEVE, CÍME:
OTP BANK NYRT. BUDAPEST REGIÓ
1051 BUDAPEST
NÁDOR UTCA 6

SZÁMLAKIVONAT SORSZÁMA:
KIVONATSZÁM:
A SZÁMLATULAJDONOS NEVE, CÍME:
BUDAPEST SZENT IMRE VÁROS SZENT IMRE

BUDAPEST
HIMFY UTCA 3
1114

SZ. PÉLDÁNY

KÖNYVELÉS NAPJA: 17.11.17
BIC/SWIFT KÓD: OTPHUHB
DEVIZANEM: HUF

17.11.17 NAPKÖZBENI ÁTUTALÁS F 9923 10300002-10501394-49020018 BP SZENT IMRE VÁROSI SZENT IMRE

[redacted]

[redacted]

BUDAI SZENT IMRE PLÉBÁNIA * BUDAPEST XI. *

Budai Szent Imre Plébánia

bélyegző helye

Kiadási pénztárbizonylat

Sorszám: 1711-000017

Kelet: 2017.11.08 Pénztár fizessen az alábbiak szerint: Várhelyi Gábor -nak 60,000.00 HUF, azaz hatvanezer 0/100 HUF-t

biztonsági szolgálat	60,000.00		

Kiállító: Nógrádi-Kiss Csilla Ellenör: Utalványozó: Pénztáros: Melléklet: Db

Könyvelö: Nógrádi-Kiss Csilla Az összeg átvevöjének aláírása:

18

ÁFA

BUDAI SZENT IMRE PLÉBÁNIA * BUDAPEST

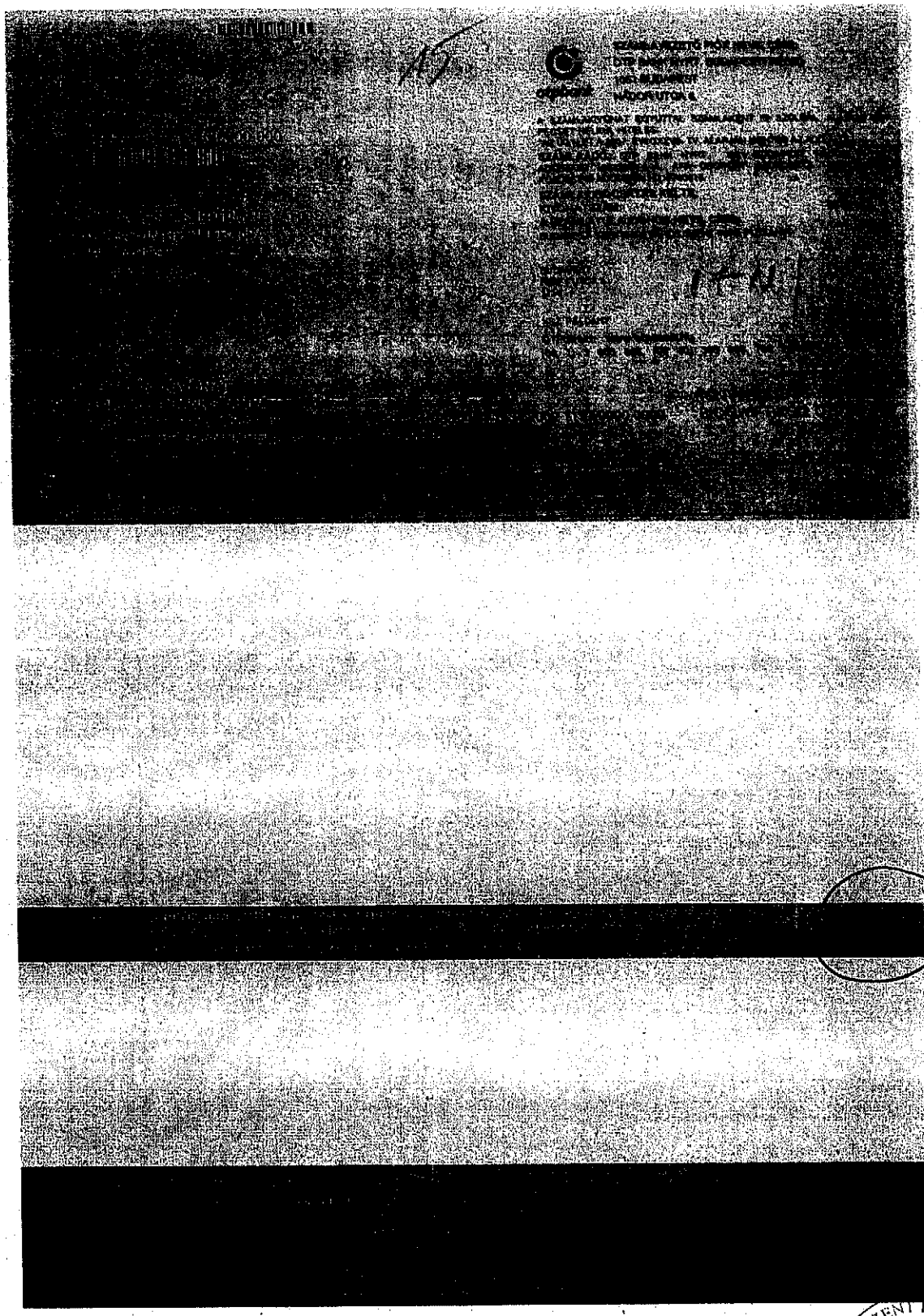

BUDAI SZENT IMRE PLÉBÁNIA
BUDAPEST XI.

Budai Szent Imre Plébánia

bélyegzö helye

K i a d á s i p é n z t á r b i z o n y l a t

Sorszám: 1711-000010

Kelet: 2017.11.06 Pénztár fizessen az alábbiak szerint: Dobák Jánosné -nak 151,165.00 HUF, azaz egyszázötvenegyezeregyszázhatvanöt 0/100 HUF-t

búcsúra szendvics	151,164.00	Kerekítés	1.00

Kiállító: Nógrádi-Kiss Csilla Ellenör: Utalványozó: Pénztáros: Melléklet: 1 Db

Könyvelö: Nógrádi-Kiss Csilla Az összeg átvevöjének aláírása: Dobák Jánosné

1/16

BUDAI SZENT IMRE PLÉBÁNIA * BUDAPEST XII. *

Budai Szent Imre Plébánia

bélyegzö helye

Kiadási pénztárbizonylat

Sorszám: 1711-000011

Kelet: 2017.11.06 Pénztár fizessen az alábbiak szerint: Dobák Jánosné -nak 26,750.00 HUF, azaz huszonhatezerhétszázötven 0/100 HUF-t

búcsúra élelmiszerek	1,464.00	búcsúra élelmiszerek	2,784.00
búcsúra élelmiszerek	22,500.00	kerekítés	2.00

Kiállító: Nógrádi-Kiss Csilla Ellenör: Utalványozó: Pénztáros: Melléklet: 3 Db

Könyvelö: Nógrádi-Kiss Csilla Az összeg átvevöjének aláírása: Dobák Jánosné

17

cca. 02

BUDAI SZENT IMRE PLÉBÁNIA * BUDAPEST XI

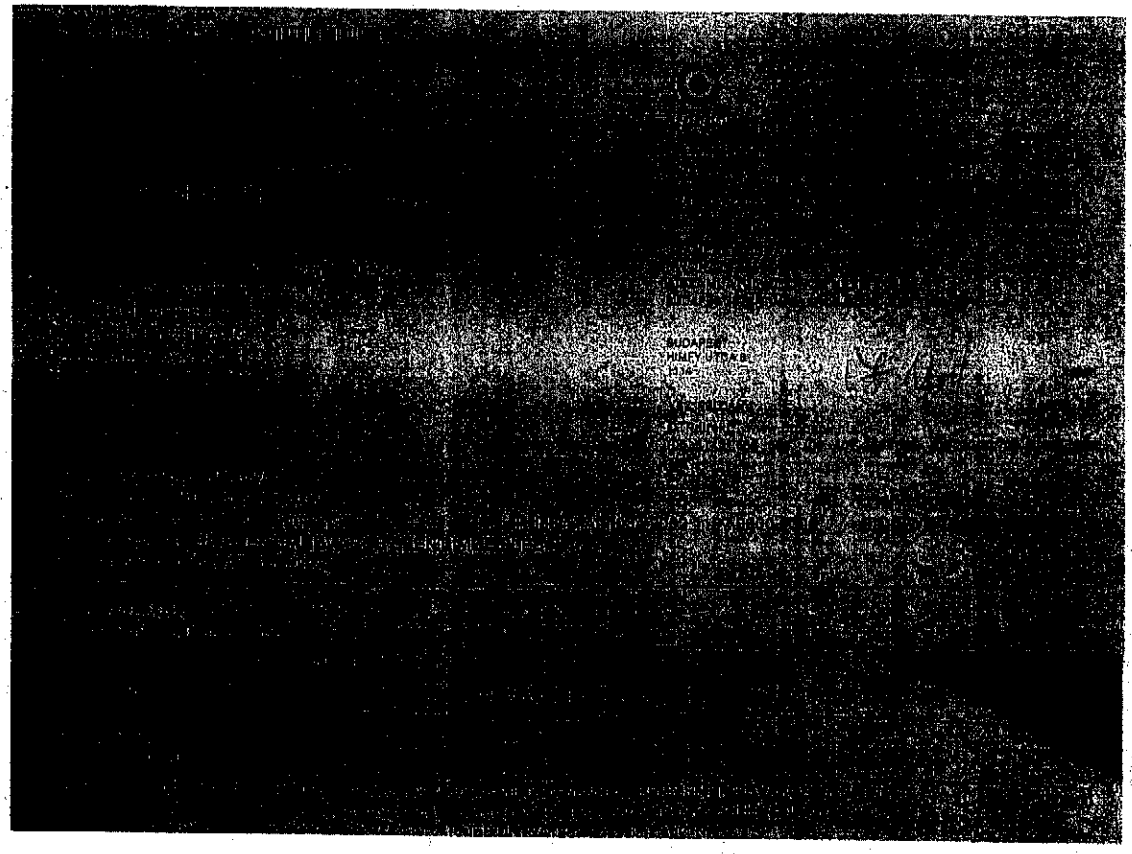

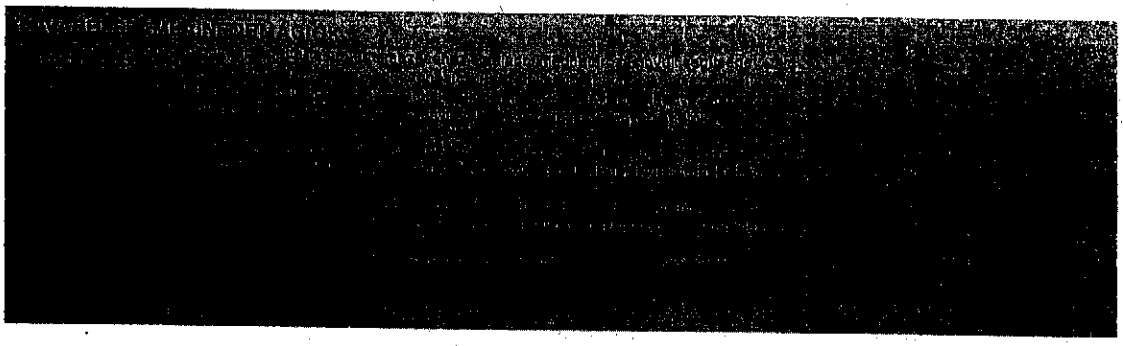

BUDAI SZENT IMRE PLÉBÁNIA
BUDAPEST XI.

I-247/2/2017

TÁMOGATÁSI SZERZŐDÉS

amely létrejött egyrészről
Budapest Főváros XI. kerület Újbuda Önkormányzata
Székhely: 1113 Budapest, Bocskai út 39-41.
Adószám: 157357462-43
Bankszámlaszám: 11784009-15511001
KSH-szám: 15735746-8411-321-01
képviseli: **dr. Hoffmann Tamás polgármester,**
mint támogatást nyújtó, a továbbiakban: **Támogató,**

másfelől a
Budai Szent Imre Plébánia
Székhely: 1114 Budapest, Himfy u. 9.
Nyilvántartásba vételik okirat sz.: Pk. 60035/1995/2.
Adószám: 19818881-1-43
képviseli: **Urr Zsolt Ipoly plébános**
mint támogatott, a továbbiakban **Támogatott**

között az alábbiak szerint:

1. Támogató az **I-247/1/2017** számon iktatott egyedi kérelem alapján, az Önkormányzat 2017. évi költségvetéséről szóló 2/2017. (I. 27.) XI. ÖK. számú rendeletben foglaltak szerint, valamint polgármesteri döntéssel támogatást nyújt Támogatott részére.

2. A Támogatott által benyújtott igénylésben foglaltak jelen megállapodás elválaszthatatlan részét képezik.

3. A támogatás kizárólag az alábbi célra fordítható:
Szent Imre napi búcsú és Requiem 2017. évi rendezvényeire

A támogatási összeg az alábbi költségekre/kiadásokra használható fel:
- **személyi jellegű kiadások,**
- **személyi jellegű kiadások járulékterhei,**
- **tiszteletdíjak,**
- **dologi kiadások,**
- **bérleti díjak,**
- **kis értékű eszközbeszerzés,**
- **hirdetmények,**
- **csekély értékű ajándék (max. 12.000,- Ft),**
- **nyomdai előkészítései munkálatok,**
- **nyomdai kiadások,**
- **szendvics, aprósütemény, üdítő, ásványvíz stb. (max. 170.000,- Ft),**
- **őrző-védő szolgálat**

A támogatott cél megvalósításának helye:
Szent Imre Templom, Szent Imre Ház Budapest XI. kerület

A támogatással megvalósuló cél időtartama 2017. augusztus 01. napjától 2017. november 25. napjáig tart.

Egyebek:

A támogatás összegét Támogatott a fentiekben meghatározott céltól eltérően nem használhatja fel. Ezzel összefüggésben sem fordítható a támogatás összege adóhatóság felé fizetendő ÁFA, illeték, vagy közteher tartozás kiegyenlítésére.
Támogatott kijelenti, hogy

- 60 (hatvan) napon túl lejárt és ki nem egyenlített köztartozása (adó-, vám-, valamint TB- és egyéb járulék tartozása) nincs,
- csőd-, felszámolási vagy végelszámolási eljárás alatt nem áll.

A támogatási szerződés 1. sz. mellékletét képezi a köztartozások, illetve csőd-felszámolás és végelszámolás eljárásról szóló nyilatkozat.

Nem fizethető ki a támogatás, illetve a megítélt támogatás kifizetését fel kell függeszteni, ha a Támogatott egy korábbi támogatással összefüggésben benyújtott lejárt határidejű elszámolása még nem került elfogadásra, illetve elszámolási- vagy visszafizetési késedelemben van.

Támogatott vállalja, hogy lehetőség szerint a megvalósítás helyszínén tájékoztató táblát helyez el, melyen feltünteti, hogy a támogatási cél a Támogatóval kötött támogatási szerződés alapján valósul meg. Amennyiben Támogatott rendelkezik honlappal vagy kiadvánnyal, akkor a támogatási szerződés hatálya alatt ezeken is fel kell tüntetnie támogatás tényét.

További feltételek: -

4. Támogató a 3. pontban rögzített cél megvalósítására **1.000.000,- Ft, azaz egymillió forint** vissza nem térítendő támogatást nyújt, kizárólag a Támogatott részére.

5. A kifizetés pénzátutalással történik a Támogatott **11784009-15511001 számú OTP Bank pénzintézetnél vezetett** számlájára, melyet Támogató a **Támogatott által aláírt szerződés beérkezését követően folyósít.**

6. A támogatás felhasználásának, elszámolásának és ellenőrzésének szabályait Budapest Főváros XI. Kerület Újbuda Önkormányzata Képviselő-testületének pénzeszközök átadásának, átvételének rendjéről szóló 25/2016. (XI. 22.) önkormányzati rendelete, valamint jelen szerződés tartalmazza.

7. A támogatás felhasználása

7.1 Támogatott köteles a támogatás összegét egyéb pénzeszközeitől elkülönítetten kezelni, és nyilvántartani, arra is figyelemmel, hogy a támogatás felhasználásának mértékéről Támogató megkeresésére naprakész információkkal tudjon szolgálni.

7.2 Támogatott vállalja, hogy a kapott támogatással legkésőbb **2017. december 25-ig** elszámol (Támogatási szerződés 3. számú melléklete).

8. Az elszámolás rendje:

8.1 A Támogatott a támogatás felhasználásáról az alábbiak szerint köteles írásban elszámolni. Az elszámolásnak tartalmaznia kell:

a) a támogatási elszámoló lapot (Támogatási szerződés 3. számú melléklete)
b) a kitűzött célok megvalósulását bemutató szöveges szakmai beszámolót,
c) a támogatás felhasználását igazoló számláknak és az egyéb számviteli bizonylatoknak a másolatát,
d) a támogatási cél érdekében kötött szerződések/megrendelések másolatát,
e) valamint a kifizetésekről szóló bankkivonatokat és kiadási pénztárbizonylatokat.

8.2 Az elszámolás minden egyes lapját (elszámoló lap, szöveges beszámoló, számlák másolatai, stb.) a Támogatottnak eredeti aláírásával szignálnia kell. Az elektronikus feldolgozás biztosítása érdekében az elszámolás minden oldalát egyoldalasan, A/4-es álló formátumban kell benyújtani.

8.3 Az elszámoló lap minden pontját olvashatóan, géppel vagy kézi formában nyomtatott betűkkel pontosan kell kitölteni. A Támogatottnak aláírásával igazolnia kell, hogy az elszámolásban foglaltak a valóságnak megfelelnek.

8.4 Minden esetben csatolni kell az elszámoló lapon feltüntetett költségeket megalapozó számlák másolatait, melyeket jól láthatóan, 1-től kezdődően sorszámmal kell ellátni és az elszámoló lapon ezekkel a sorszámokkal kell szerepeltetni. Az elszámoláshoz a támogatott nevére, címére szóló, a hatályos ÁFA törvényben meghatározott formai és tartalmi követelmények szerinti, a támogatási célnak megfelelő tartalmú, olvasható számlamásolatokat kell csatolni.

8.5 Az elszámoláshoz benyújtott számlák teljesítési dátuma a 3. pontban feltüntetett megvalósulási időszakra eshetnek.

8.6 Nem magyar nyelvű számla esetében a számla teljes tartalmát le kell fordítani, a forint összeg számítása – melyet a számlán fel kell tüntetni – a felhasználás napján érvényes (melyet be kell csatolni) MNB hivatalos devizaárfolyamon történhet.

8.7 Ha a támogatás az ellátottak, résztvevők létszámához kapcsolódik, a felmerülő kiadások – benyújtott számlák összegei – arányosítással a támogatott létszámra vetítve számolhatók el. A számítás valódiságát az elszámoláshoz csatolt könyvvizsgálói igazolással kell alátámasztani. Amennyiben a Támogatott könyvvizsgálatra egyébként nem lenne kötelezett, erről írásban nyilatkozatot kell benyújtania.

8.8 Az eredeti számlán a Támogatottnak fel kell tüntetni (másolást megelőzően) bélyegzővel vagy olvasható ráírással: *„Elszámolva a Budapest Főváros XI. kerület Újbuda Önkormányzata .....sz. támogatási szerződése terhére .....Ft összegben".*

8.9. A támogatási cél megvalósulásáról szóló szöveges beszámolóban be kell mutatni, hogyan valósult meg az előzetes program- és költségtervezet.
Ha egy számla tartalmából egyértelműen nem állapítható meg a támogatás célszerinti felhasználása, a kifizetés indokoltságát a szöveges beszámolóban fel kell tüntetni.

8.10. Amennyiben a Támogatott (a támogatási összeg kifizetése előtti nyilatkozata szerint) a támogatással kapcsolatosan ÁFA levonásra jogosult, a támogatás terhére csak az elszámoláshoz benyújtott számlák ÁFA nélküli összegét (nettó összegét) számolhatja el. Amennyiben a támogatott nem jogosult ÁFA levonásra, úgy lehetősége van a számlák bruttó – azaz az ÁFA összegét is tartalmazó – összegének elszámolására.

8.11 Amennyiben Támogatott részben vagy egészben nem tud elszámolni a kapott támogatással, a Támogató Pénzügyi és Jogi Bizottsága határozatban felszólítja a Támogatottat, hogy a teljes támogatási összeget illetve annak el nem fogadott részére eső támogatási összeget, kamatokkal növelve a Támogató részére 15 napon belül fizesse vissza.

9. A megvalósítás során esetleg felmerülő többletköltség Támogatottat terheli.

10. A támogatás a mindenkor hatályos vonatkozó jogszabályok, de különösen a közbeszerzési törvény és az ÁFA törvény szabályai szerint használható fel.

11. Támogató jogosult a támogatás felhasználását, illetve az abból megvalósítani kívánt célt ellenőrizni, ennek során Támogatottól az ellenőrzéshez szükséges adatokat, bizonylatokat bekérni, illetve a felhasználónál előre írásban egyeztetett időpontban és módon helyszíni ellenőrzést tartani.

12. Felek jogosultak jelen megállapodást 1 (egy) hónapos felmondási idővel megszüntetni (rendes felmondás). A felmondás csak írásban érvényes.

13. Támogatott súlyos szerződésszegése esetén Támogató jogosult a szerződést azonnali hatállyal felmondani (rendkívüli felmondás). Ebben az esetben a Támogatott köteles a támogatás teljes összegét (az átutalás napjától számított, a Ptk. 6:48. §-ában meghatározott késedelmi kamattal növelten) Támogató bankszámlájára, a felmondást követően haladéktalanul visszafizetni. Súlyos szerződésszegésnek minősül különösen a támogatás összegének e szerződésben foglaltaktól eltérő felhasználása, a vállalt feladatok ellátásának azonnali, és indokolatlan megszüntetése, valótlan adatok, tények, körülmények közlése, az elszámolási kötelezettség megszegése, az ellenőrzés akadályoztatása, a jogszabályok, szakmai követelmények, nyilvántartási kötelezettségek, valamint - ismételt felszólítást követően - a szerződés szerinti tájékoztatási kötelezettségek elmulasztása. Támogatott szerződésszegése esetén legfeljebb öt évre kizárható az Önkormányzat által biztosított támogatási lehetőségekből.

14. Jelen támogatási szerződés mellékletét képezi a Támogatott valamennyi – jogszabály alapján beszedési megbízással megterhelő – fizetési számlájára vonatkozó, a Támogató Önkormányzat javára szóló beszedési megbízás benyújtására vonatkozó visszavonásig érvényes – a Támogatott bankszámla-vezető pénzintézete által leigazolt – „Felhatalmazó levél" eredeti példánya (támogatási szerződés 2. számú melléklete). Támogató az azonnali beszedés jogát a szerződésszegés esetén azonnal gyakorolhatja.

15. Amennyiben Támogatott nem tudja teljesíteni jelen megállapodásban foglalt kötelezettségeit, erről haladéktalanul köteles Támogatót értesíteni, és köteles a támogatás teljes vagy részösszegét 15 (tizenöt) napon belül a Támogató bankszámlájára visszautalni, valamint 60 (hatvan) napon belül pénzügyi elszámolást készíteni. Az elszámolási határidő lejártát megelőzően önként teljesített visszafizetési kötelezettséget késedelmi kamat nem terheli.

16. Támogatott jelen megállapodás aláírásával tudomásul veszi, hogy
- az Állami Számvevőszék vizsgálhatja a támogatás felhasználását, jelen megállapodást, és a támogatás felhasználása során keletkező további megállapodásokat;

- Támogató a támogatás jelen megállapodásban foglalt közérdekű adatait (támogatott neve, támogatás célja, összege, a támogatott program időpontja, helyszíne) nyilvánosságra hozza (www.ujbuda.hu);

- Támogató a jelen szerződéssel kapcsolatosan a közérdekű adatokra vonatkozó tájékoztatási és közzétételi kötelezettségének köteles eleget tenni;

- a támogatott civil szervezetek kötelesek a szerződés megkötésekor átadott dokumentumokban (szervezet bírósági bejegyzéséről szóló végzés, hatósági engedélyek, Alapító Okirat) bekövetkezett változásról 8 (nyolc) napon belül írásban tájékoztatást adni, szükség esetén a szerződés módosítását kezdeményezni.

- a támogatásból nyújtott természetbeni juttatások illetve reprezentációs kiadások után fizetendő terheket a támogatás végső felhasználója fizeti meg.

17. Egyéb kikötések:

17.1 Támogatási cél kormányzati funkciója: 082091 – Közművelődés – közösségi és társadalmi részvétel fejlesztése

17.2. Zálogjog kikötése, bankgarancia, óvadék: -

18. A megállapodásban nem szabályozott kérdésekben a Polgári Törvénykönyv rendelkezéseit kell irányadónak tekinteni. Jogvita esetén a szerződő felek a Budai Központi Kerületi Bíróság kizárólagos illetékességét kötik ki.

19. Jelen támogatási szerződés az aláírás napján lép hatályba.

20. A Felek a jelen megállapodásban foglalt feltételekkel egyetértenek, azokat közösen értelmezték, és a megállapodást, mint akaratukkal mindenben egyezőt, cégszerűen jóváhagyólag aláírták.

Budapest, 2017. június 1

BUDAI SZENT IMRE PLÉBÁNIA BUDAPEST XI.

.....

Támogatott
Budai Szent Imre Plébánia
Urr Zsolt Ipoly
plébános

Budapest Főváros XI. Kerület Újbuda Önkormányzata

.....

Támogató
Újbuda Önkormányzata
dr. Hoffmann Tamás
polgármester

2017 JÚN 20

Ellenjegyezte:

Budapest Főváros XI. Kerület Újbuda Önkormányzata Hivatala

Vargáné dr. Kremzner Zsuzsanna
jegyző

2017 JÚN. 15

Pénzügyi ellenjegyző:

Soltész Erika
igazgató

2017 JÚN 20