ERK17/71463(2017)

Csepő Anna
2017.10.05

Sz. Lukács
2017.10.05.

XII-563/2017

XII-424/2016 CSZZS

EA

**Városüzemeltetési Igazgatóság**
**Vagyongazdálkodási Osztály részére**

Budapest XI. Kerület Önkormányzat
Új Buda Polgármesteri Hivatal
1113 Budapest
Bocskai út 39/41

**Tárgy:** tevékenységi kör bővítése

**Tisztelt Gazdasági Bizottság!**
**Tisztelt Vagyongazdálkodási Osztály!**

Kérem, szíveskedjenek hozzájárulni ahhoz, hogy a Ráday Galéria és Kiadó Kft. (1092 Budapest, Ráday utca 8.) által a **Budapest, 1114 Bartók Béla út 25.** szám alatti nem lakás céljára szolgáló üzlethelyiségben (**Faur Zsófi Galéria és Könyvkiadó**) az eddigi kulturális tevékenységem színvonalasabbá tétele érdekében, annak egy részén (Bruttó: 32,5 nm) az összes vetített **alapterület 20%-án, 2018. március 1-től kávézót üzemeltethessek.**

Kérésemet a következő indokokkal kívánom alátámasztani:

- Mind a hazai, mind a nemzetközi tapasztalat alapján a kultúra-fogyasztási szokások megváltoztak. A kultúra, a művészetek iránt érdeklődők jóval több időt töltenek azokon a helyszíneken és kiállítóterekben, ahol lehetőségük van leülni, megpihenni, hosszan szemlélődni, s közben biológiai szükségleteik egy részét pótolni. Gasztronómiai fogyasztásuk növeli komfortérzetüket, ami a kultúra befogadását és az élmény elmélyülését eredményezi.
- A galéria (fő funkció) városszöveti elhelyezkedése és építészeti kialakítása, a benne folytatott tevékenységi kör (kortárs kulturális központ, művészeti könyvkiadó) alkalmassá teszi arra a helyiséget, hogy eddigi funkcióját nem zavarva, sőt azt színvonalában a modern kori kultúra-fogyasztási szokásokhoz igazítva szolgáltatását bővítse.
- A szolgáltatásbővülés eredményeként további kor-, és idegenforgalmi csoportok és azok kultúra-fogyasztási igényeinek célzottabb kielégítését kívánom elérni.
- Végezetül, de nem utolsó sorban ezzel a szolgáltatásbővüléssel Budapest Kulturális Főutcája a Bartók Béla Boulevard elmúlt évek során megvalósult városarculatához is jobban, szervesebben kapcsolódnék.

**Mindezek figyelembevételével kérem a Tisztelt Bizottságot, vállalkozásom tevékenységi körének bővítéséhez!**
**Köszönöm**

Budapest, 2017. október 3.

RÁDAY GALÉRIA és KIADÓ Kft.
1092 Budapest, Ráday u. 8.
(Adóig.: 11838593-2-43)

Köszönettel:

Faur Zsófia
Ráday Galéria és Kiadó Kft.

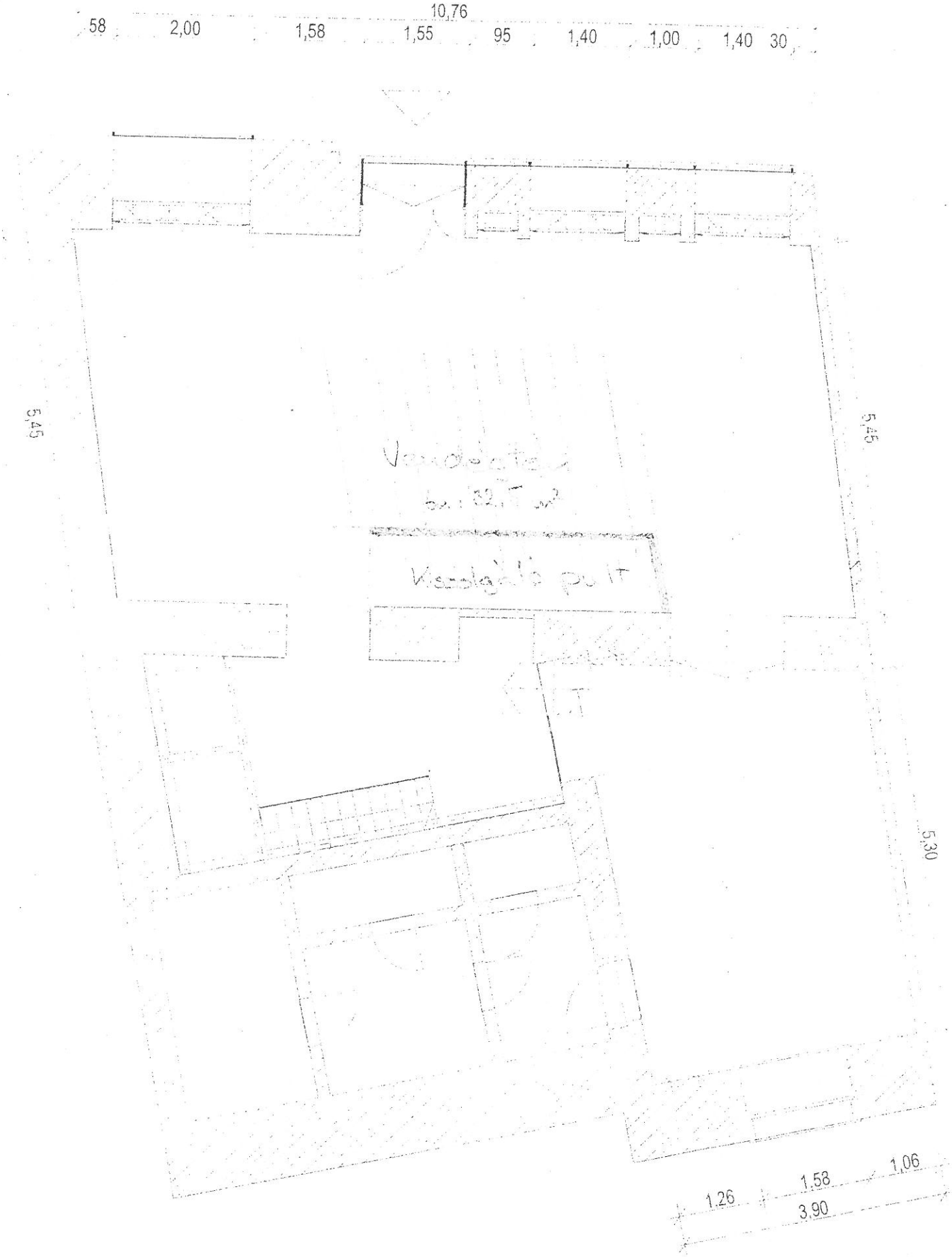


RÁDAY GALÉRIA és KIADÓ Kft.
1092 B...